

7. PETA JABATAN BAGIAN UMUM DAN PERLENGKAPAN SEKRETARIAT KOTA AMBON

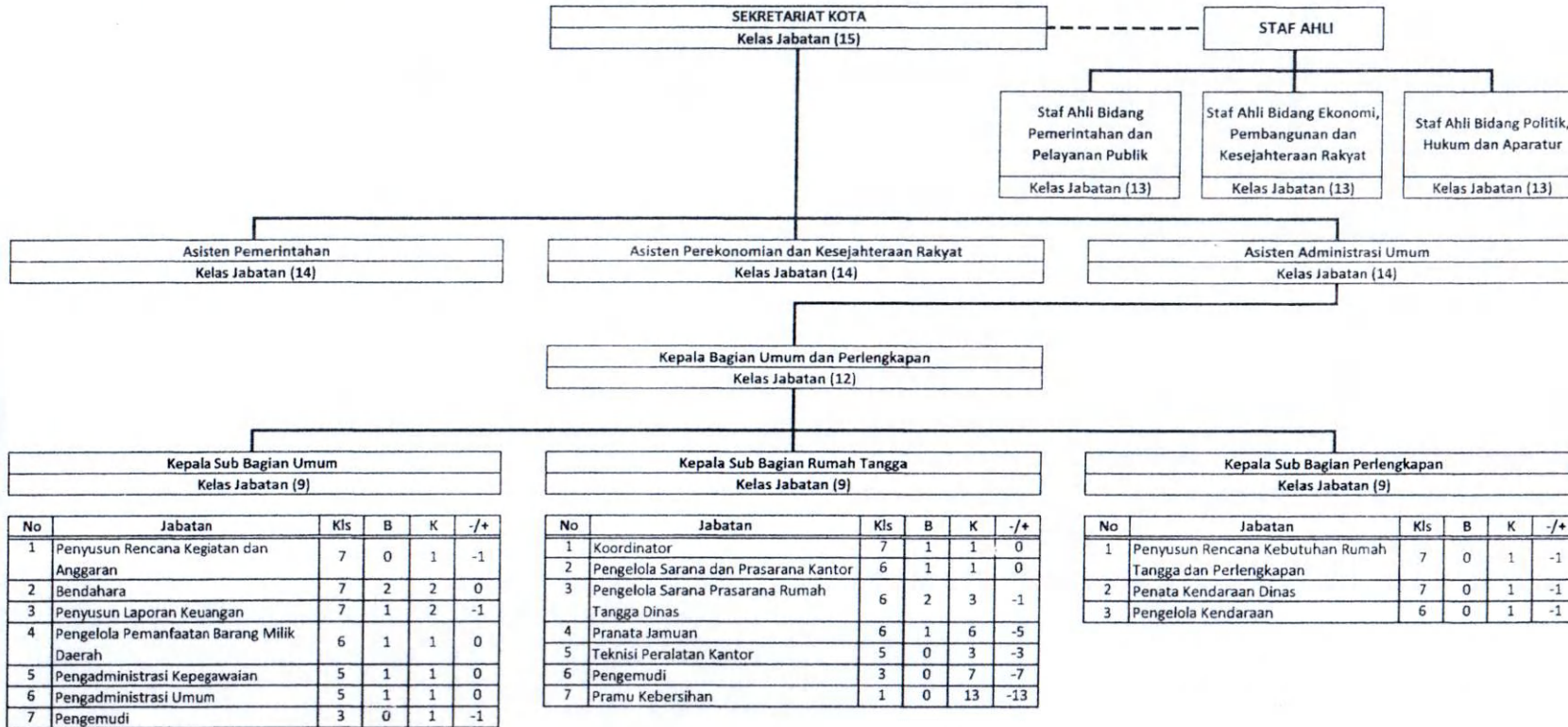

Jumlah Pegawai per Kelas Jabatan	15	Orang
Kelas 12	1	
Kelas 9	3	
Kelas 7	4	
Kelas 6	5	
Kelas 5	2	
Kelas 3	0	
Kelas 1	0	

**Keterangan**

- Jabatan : Nama Jabatan yang ada atau yang dibutuhkan
- Kls : Kelas Jabatan
- B : Jumlah Pegawai yang ada
- K : Jumlah Kebutuhan Pegawai yang didapat dari Analisis Beban Kerja
- +/- : Selisih antara B dan K
- : Jabatan Pelaksana Pengemudi dan Pramu Kebersihan non Kelas Jabatan  
 Jabatan ini disediakan rumahnya yang akan diisi oleh tenaga kontrak atau outsourcing

8. PETA JABATAN BAGIAN TATA USAHA PIMPINAN SEKRETARIAT KOTA AMBON

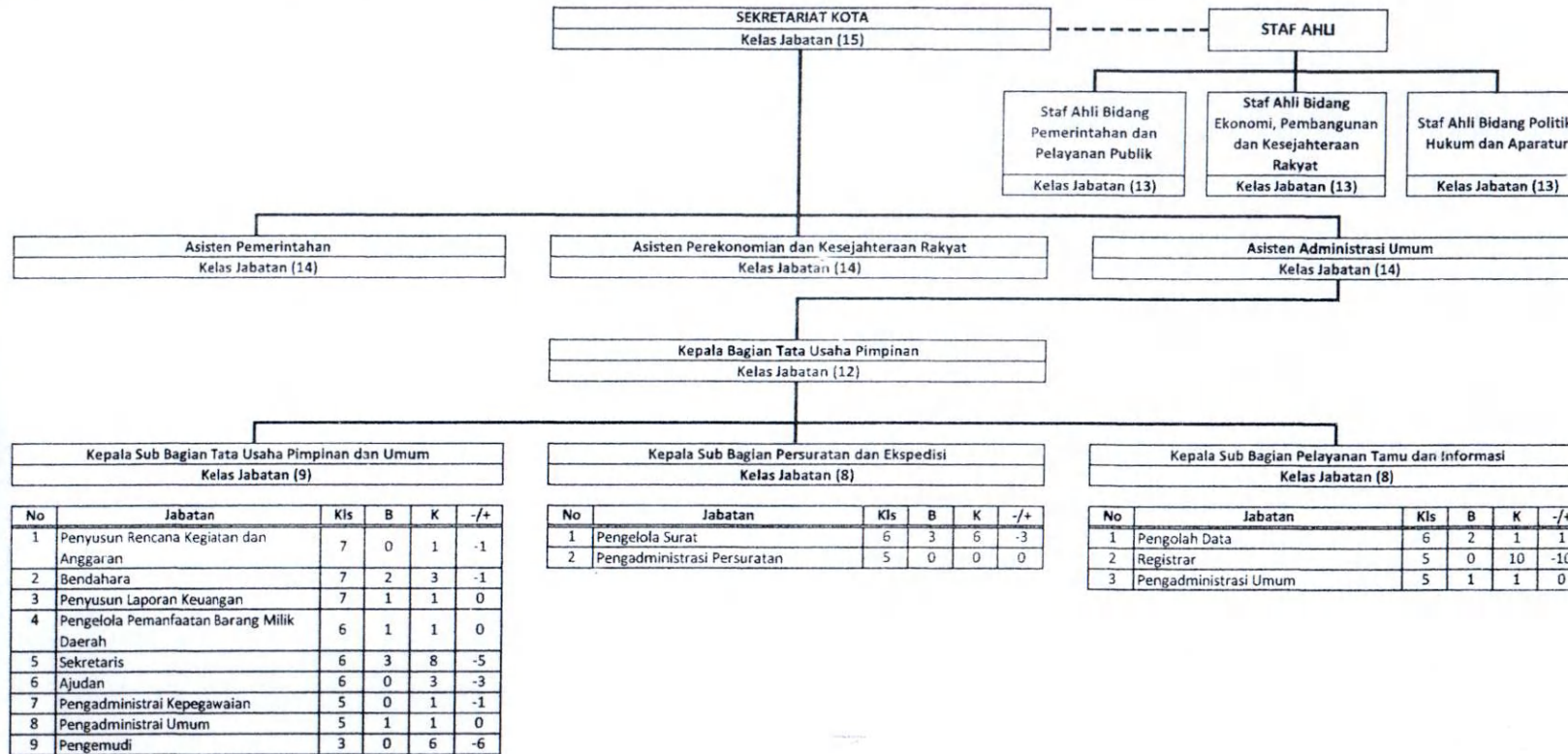

Jumlah Pegawai per Kelas Jabatan	18	Orang
Kelas 12	1	
Kelas 9	1	
Kelas 8	2	
Kelas 7	3	
Kelas 6	9	
Kelas 5	2	
Kelas 3	0	

No	Jabatan	Kls	B	K	-/+
1	Penyusun Rencana Kegiatan dan Anggaran	7	0	1	-1
2	Bendahara	7	2	3	-1
3	Penyusun Laporan Keuangan	7	1	1	0
4	Pengelola Pemanfaatan Barang Milik Daerah	6	1	1	0
5	Sekretaris	6	3	8	-5
6	Ajudan	6	0	3	-3
7	Pengadministrasi Kepegawaian	5	0	1	-1
8	Pengadministrasi Umum	5	1	1	0
9	Pengemudi	3	0	6	-6

No	Jabatan	Kls	B	K	-/+
1	Pengelola Surat	6	3	6	-3
2	Pengadministrasi Persuratan	5	0	0	0

No	Jabatan	Kls	B	K	-/+
1	Pengolah Data	6	2	1	1
2	Registrar	5	0	10	-10
3	Pengadministrasi Umum	5	1	1	0

**Keterangan**

- Jabatan : Nama Jabatan yang ada atau yang dibutuhkan
  - Kls : Kelas Jabatan
  - B : Jumlah Pegawai yang ada
  - K : Jumlah Kebutuhan Pegawai yang didapat dari Analisis Beban Kerja
  - +/- : Selisih antara B dan K
  - : Jabatan Pelaksana Pengemudi non Kelas Jabatan
- Jabatan ini disediakan rumahnya yang akan diisi oleh tenaga kontrak atau outsourcing

9. PETA JABATAN BAGIAN ORGANISASI DAN TATALAKSANA SEKRETARIAT KOTA AMBON

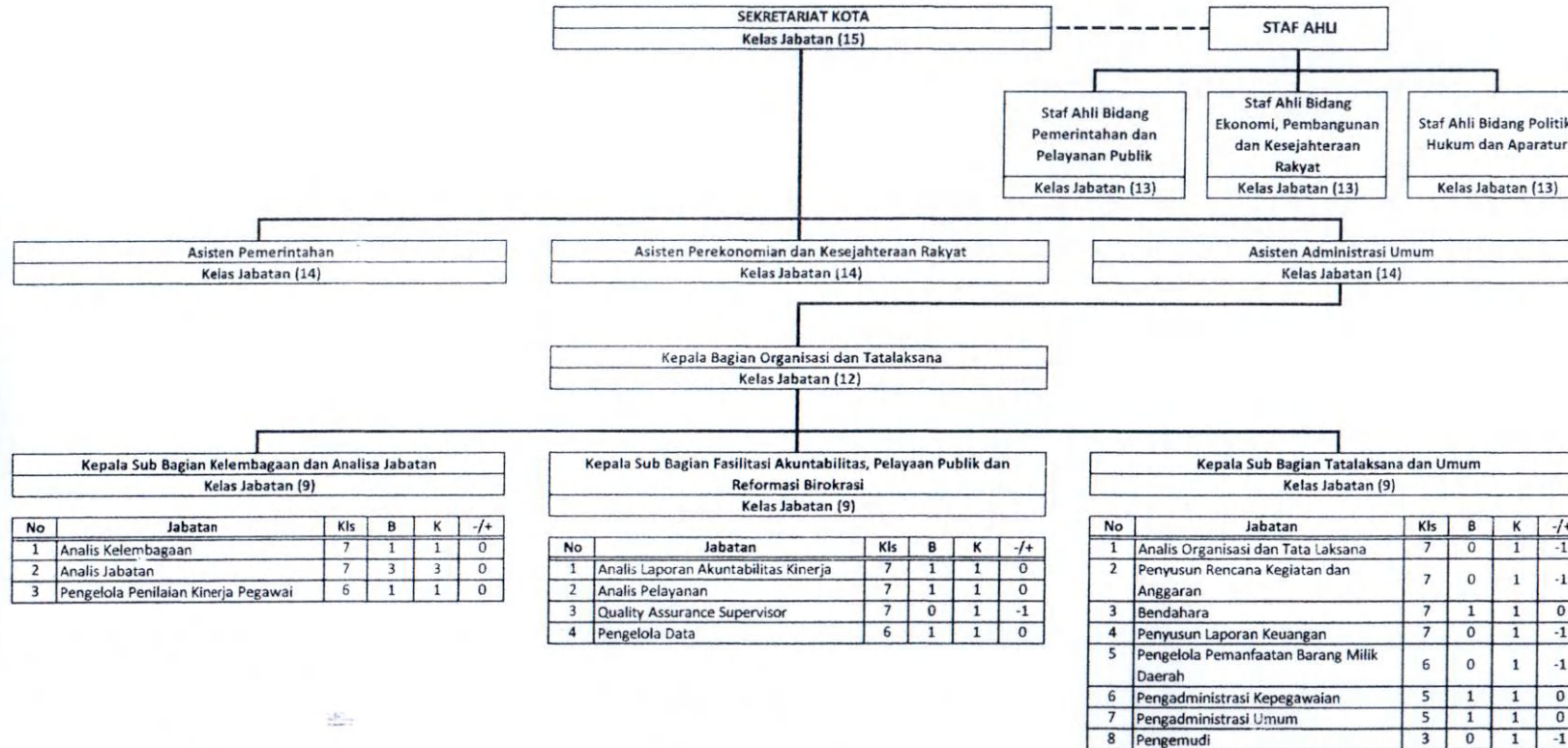

Jumlah Pegawai per Kelas Jabatan	15	Orang
Kelas 12	1	
Kelas 9	3	
Kelas 7	7	
Kelas 6	2	
Kelas 5	2	
Kelas 3	0	

No	Jabatan	Kls	B	K	-/+
1	Analis Kelembagaan	7	1	1	0
2	Analis Jabatan	7	3	3	0
3	Pengelola Penilaian Kinerja Pegawai	6	1	1	0

No	Jabatan	Kls	B	K	-/+
1	Analis Laporan Akuntabilitas Kinerja	7	1	1	0
2	Analis Pelayanan	7	1	1	0
3	Quality Assurance Supervisor	7	0	1	-1
4	Pengelola Data	6	1	1	0

No	Jabatan	Kls	B	K	-/+
1	Analis Organisasi dan Tata Laksana	7	0	1	-1
2	Penyusun Rencana Kegiatan dan Anggaran	7	0	1	-1
3	Bendahara	7	1	1	0
4	Penyusun Laporan Keuangan	7	0	1	-1
5	Pengelola Pemanfaatan Barang Milik Daerah	6	0	1	-1
6	Pengadministrasi Kepegawaian	5	1	1	0
7	Pengadministrasi Umum	5	1	1	0
8	Pengemudi	3	0	1	-1

**Keterangan**

- Jabatan : Nama Jabatan yang ada atau yang dibutuhkan
  - Kls : Kelas Jabatan
  - B : Jumlah Pegawai yang ada
  - K : Jumlah Kebutuhan Pegawai yang didapat dari Analisis Beban Kerja
  - +/- : Selisih antara B dan K
  - : Jabatan Pelaksana Pengemudi non Kelas Jabatan
- Jabatan ini disediakan rumahnya yang akan diisi oleh tenaga kontrak atau outsourcing

b. SEKRETARIAT DEWAN PERWAKILAN RAKYAT DAERAH (DPRD) KOTA AMBON

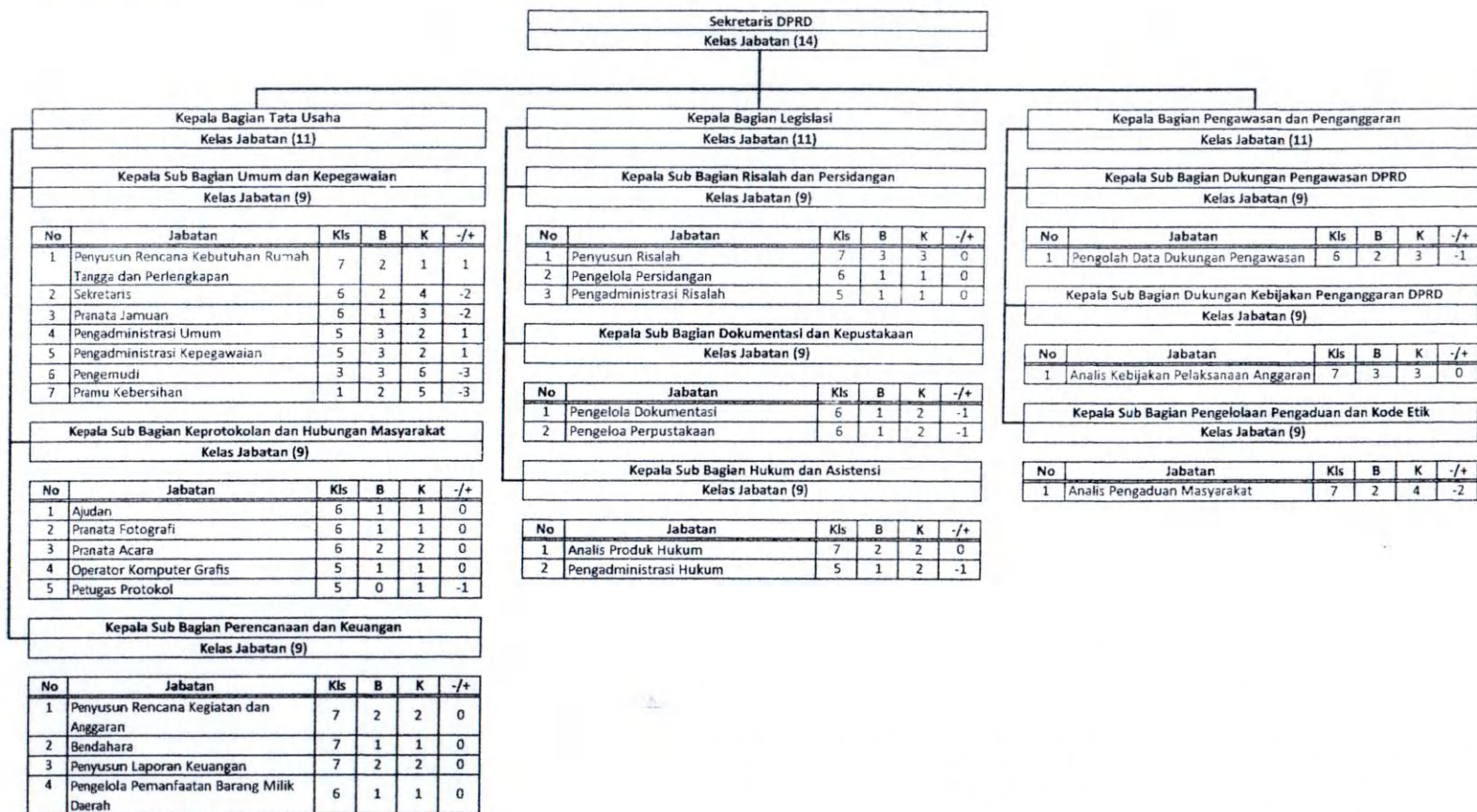

Jumlah Pegawai per Kelas Jabatan	56	Orang
Kelas 14	1	
Kelas 11	3	
Kelas 9	8	
Kelas 7	17	
Kelas 6	13	
Kelas 5	9	
Kelas 3	3	
Kelas 1	2	

**Keterangan**

- Jabatan : Nama Jabatan yang ada atau yang dibutuhkan
- Kls : Kelas Jabatan
- B : Jumlah Pegawai yang ada
- K : Jumlah Kebutuhan Pegawai yang didapat dari Analisis Beban Kerja
- +/- : Selisih antara B dan K
- : Jabatan Pelaksana Pengemudi dan Pramu Kebersihan non Kelas Jabatan  
Jabatan ini disediakan rumahnya yang akan diisi oleh tenaga kontrak atau outsourcing

c. PETA JABATAN INSPEKTORAT DAERAH KOTA AMBON

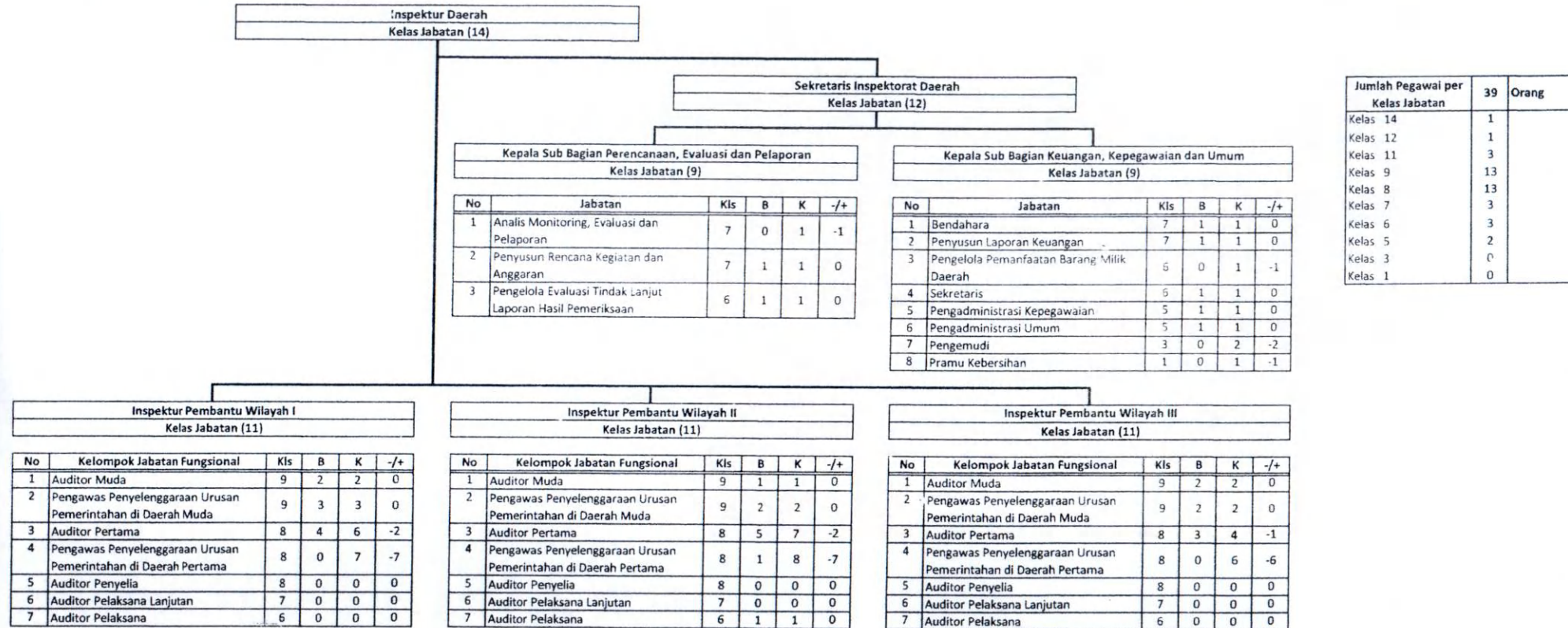

Jumlah Pegawai per Kelas Jabatan	39	Orang
Kelas 14	1	
Kelas 12	1	
Kelas 11	3	
Kelas 9	13	
Kelas 8	13	
Kelas 7	3	
Kelas 6	3	
Kelas 5	2	
Kelas 3	0	
Kelas 1	0	

**Keterangan**

- Jabatan : Nama Jabatan yang ada atau yang dibutuhkan
- Kls : Kelas Jabatan
- B : Jumlah Pegawai yang ada
- K : Jumlah Kebutuhan Pegawai yang didapat dari Analisis Beban Kerja
- -/+ : Selisih antara B dan K
- : Jabatan Pelaksana Pengemudi dan Pramu Kebersihan non Kelas Jabatan  
 Jabatan ini disediakan rumahnya yang akan diisi oleh tenaga kontrak atau outsourcing

d. PETA JABATAN DI LINGKUNGAN DINAS KOTA AMBON  
1. PETA JABATAN DINAS PENDIDIKAN KOTA AMBON

LAMPIRAN  
PERATURAN WALIKOTA AMBON  
NOMOR : TAHUN 2019  
TANGGAL :  
TENTANG  
PETA JABATAN DI LINGKUNGAN PEMERINTAH KOTA AMBON

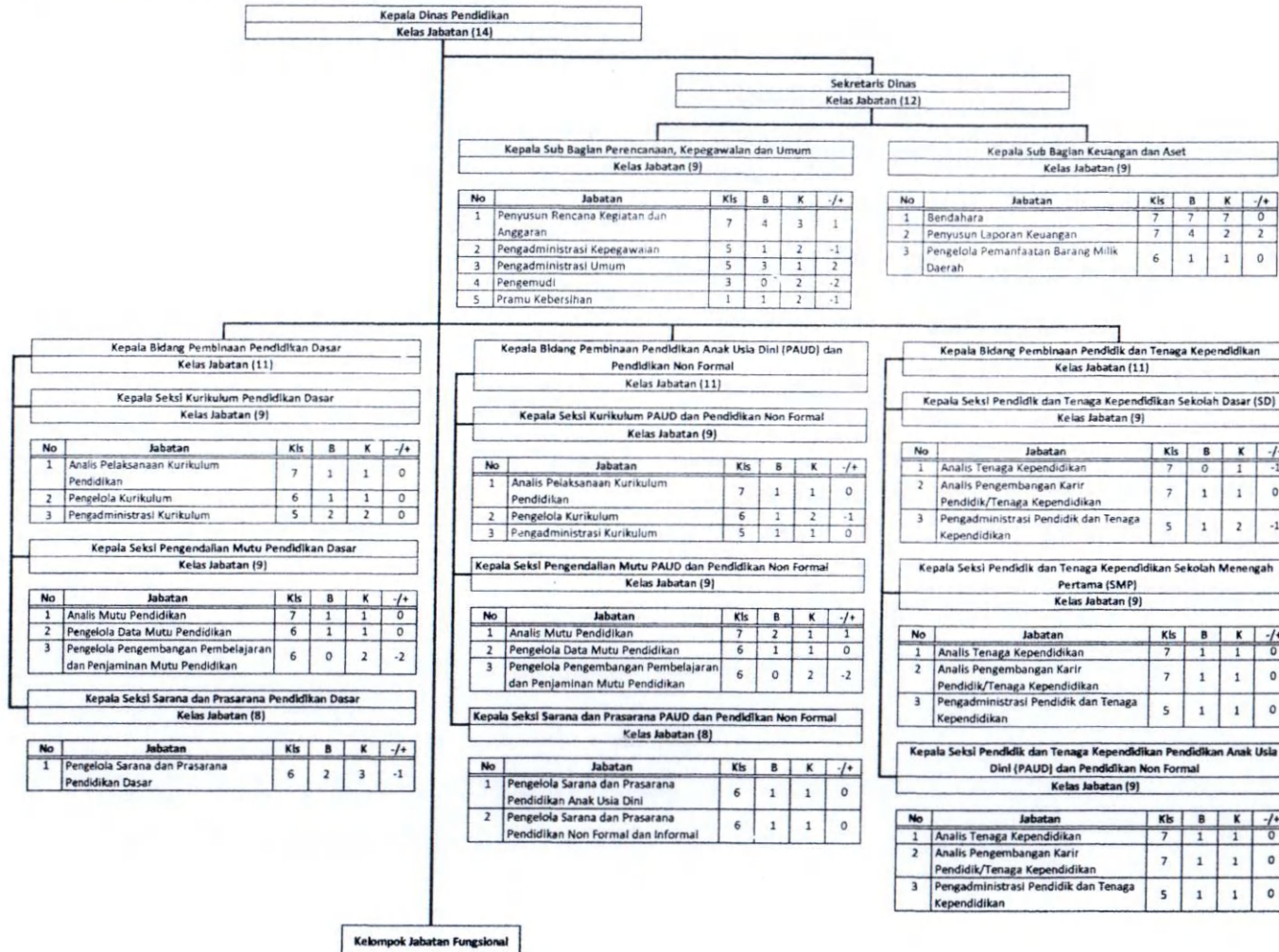

Jumlah Pegawai per Kelas Jabatan	2001	Orang
Kelas 14	1	
Kelas 13	0	
Kelas 12	1	
Kelas 11	846	
Kelas 9	512	
Kelas 8	596	
Kelas 7	25	
Kelas 6	9	
Kelas 5	10	
Kelas 3	0	
Kelas 1	1	

**Keterangan**

- Jabatan : Nama Jabatan yang ada atau yang dibutuhkan
- Kls : Kelas Jabatan
- B : Jumlah Pegawai yang ada
- K : Jumlah Kebutuhan Pegawai yang didapat dari Analisis Beban Kerja
- +/- : Selisih antara B dan K
- : Jabatan Pelaksana Pengemudi non Kelas Jabatan
- : Jabatan ini disediakan rumahnya yang akan diisi oleh tenaga kontrak atau outsourcing

2. PETA JABATAN DINAS PEMUDA DAN OLAH RAGA KOTA AMBON

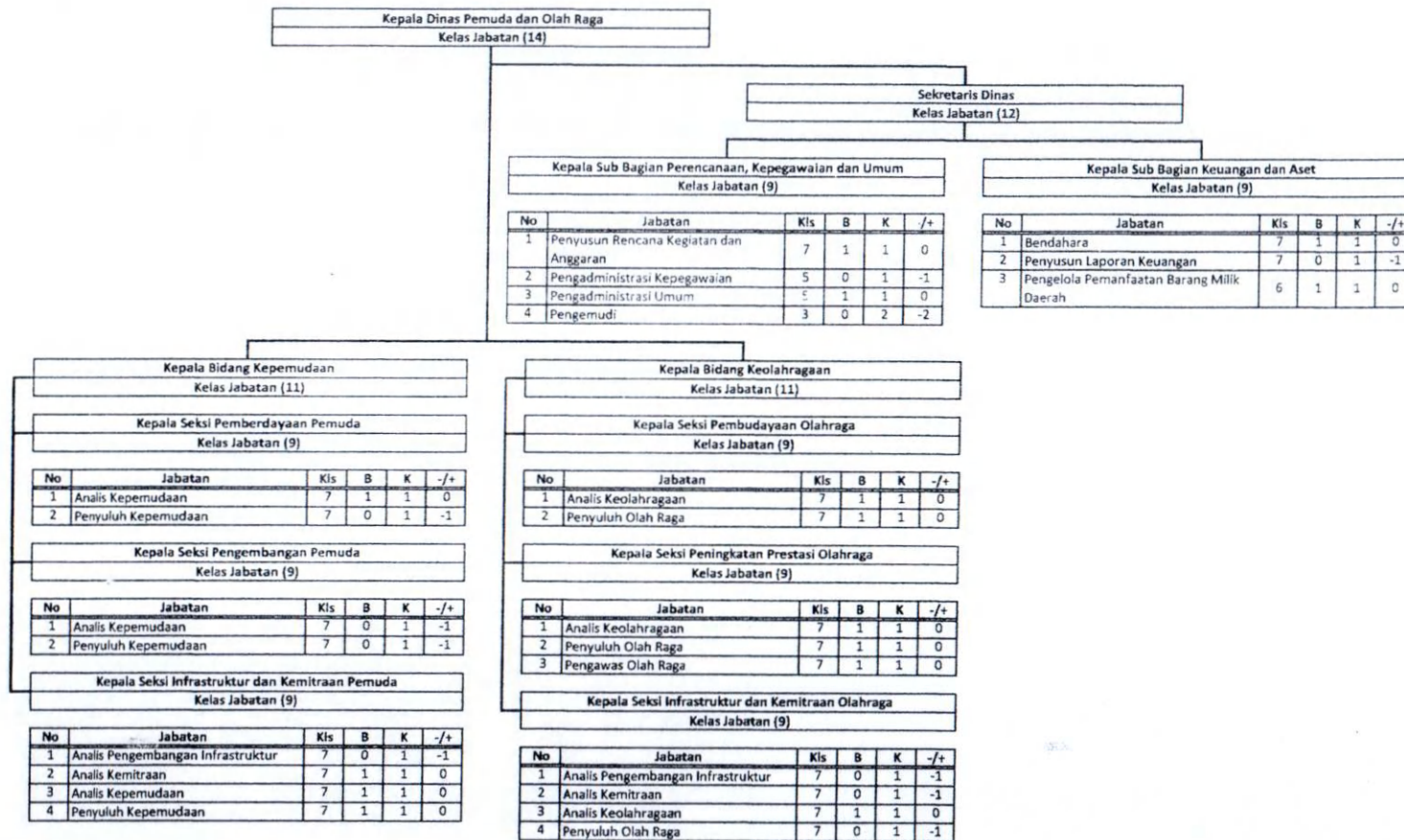

Jumlah Pegawai per Kelas Jabatan	23	Orang
Kelas 14	0	
Kelas 12	1	
Kelas 11	2	
Kelas 9	6	
Kelas 7	12	
Kelas 6	1	
Kelas 5	1	
Kelas 3	0	

**Keterangan**

- Jabatan : Nama Jabatan yang ada atau yang dibutuhkan
  - Kls : Kelas Jabatan
  - B : Jumlah Pegawai yang ada
  - K : Jumlah Kebutuhan Pegawai yang didapat dari Analisis Beban Kerja
  - +/- : Selisih antara B dan K
  - : Jabatan Pelaksana Pengemudi non Kelas Jabatan
- Jabatan ini disediakan rumahnya yang akan diisi oleh tenaga kontrak atau outsourcing

3. PETA JABATAN DINAS PARIWISATA DAN KEBUDAYAAN KOTA AMBON

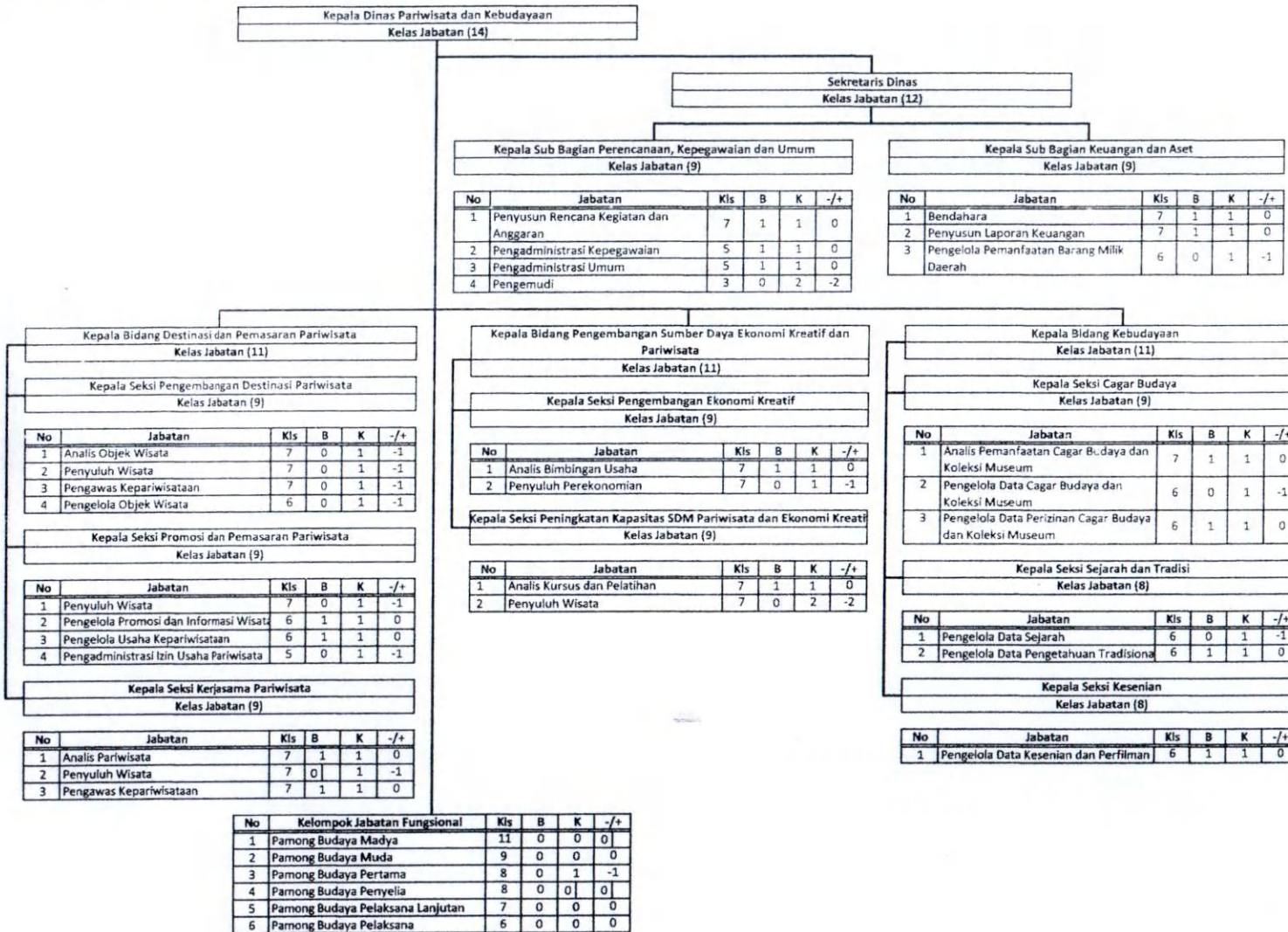

Jumlah Pegawai per Kelas Jabatan	28	Orang
Kelas 14	1	
Kelas 12	1	
Kelas 11	3	
Kelas 9	6	
Kelas 8	2	
Kelas 7	8	
Kelas 6	5	
Kelas 5	2	
Kelas 3	0	

**Keterangan**

- Jabatan : Nama Jabatan yang ada atau yang dibutuhkan
  - Kls : Kelas Jabatan
  - B : Jumlah Pegawai yang ada
  - K : Jumlah Kebutuhan Pegawai yang didapat dari Analisis Beban Kerja
  - +/- : Selisih antara B dan K
  - : Jabatan Pelaksana Pengemudi non Kelas Jabatan
- Jabatan ini disediakan rumahnya yang akan diisi oleh tenaga kontrak atau outsourcing



4. PETA JABATAN DINAS KESEHATAN KOTA AMBON

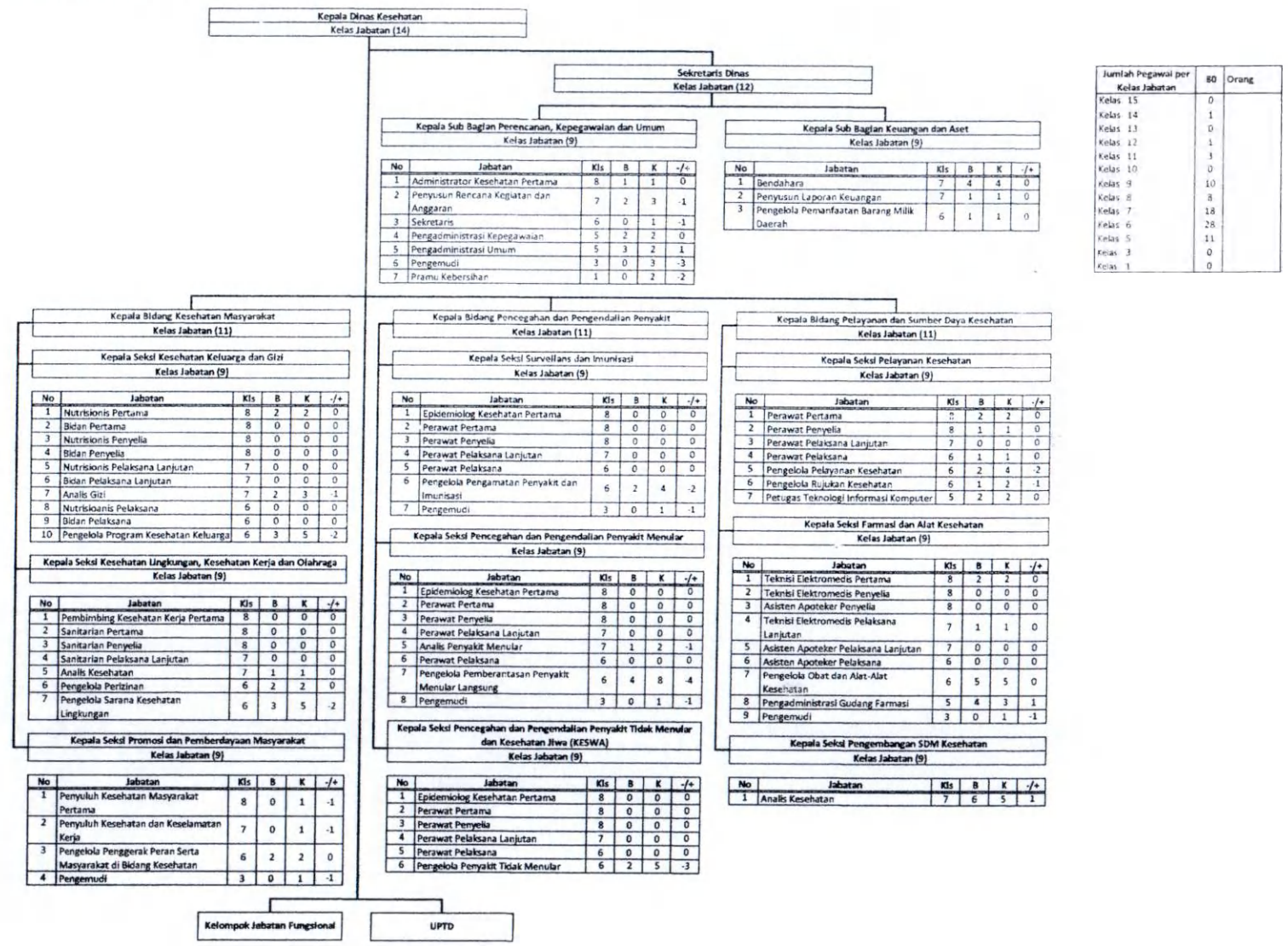

Jumlah Pegawai per Kelas Jabatan	80	Orang
Kelas 15	0	
Kelas 14	1	
Kelas 13	0	
Kelas 12	1	
Kelas 11	3	
Kelas 10	0	
Kelas 9	10	
Kelas 8	8	
Kelas 7	18	
Kelas 6	28	
Kelas 5	11	
Kelas 3	0	
Kelas 1	0	

4

5. PETA JABATAN DINAS SOSIAL KOTA AMBON

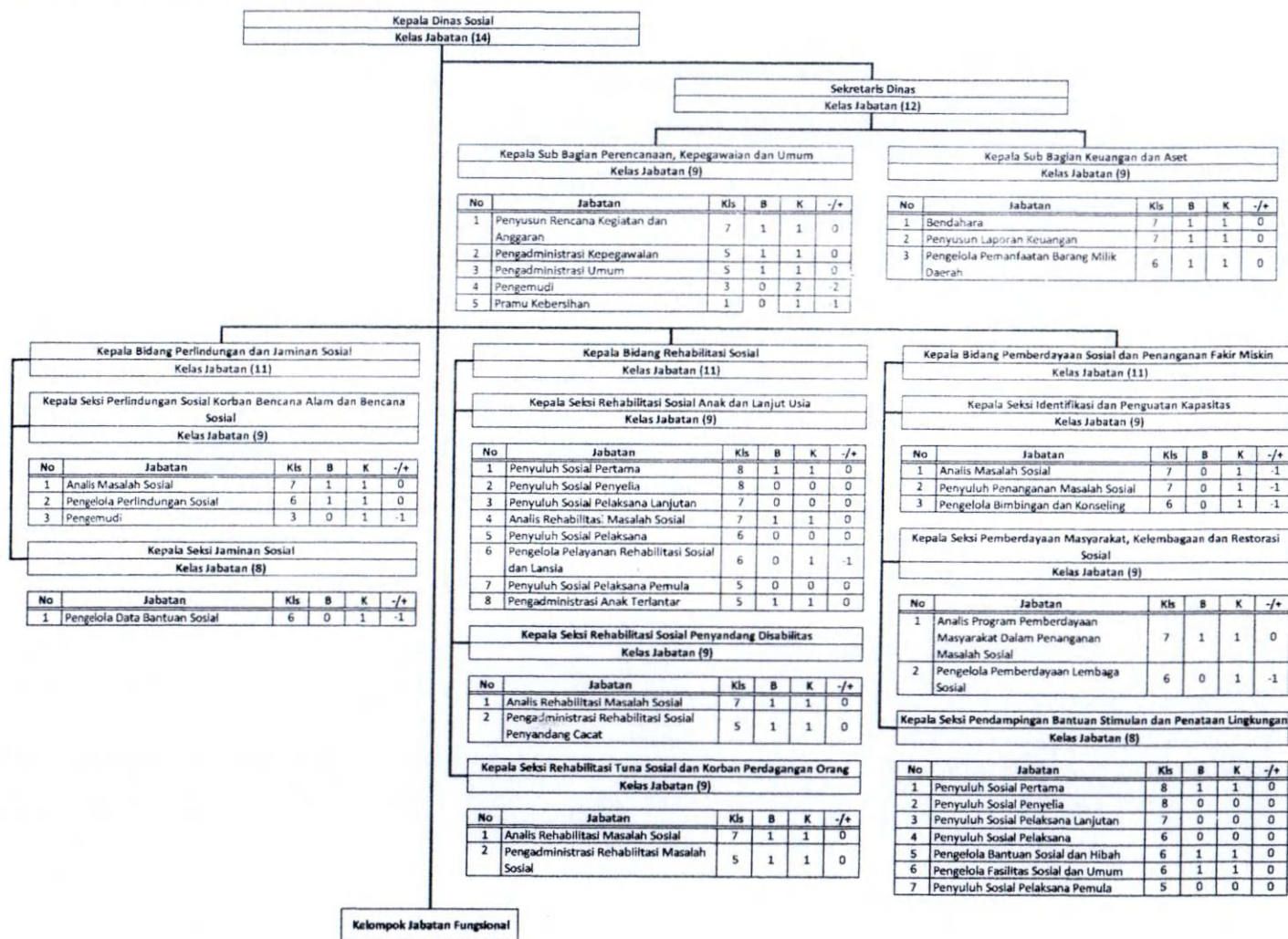

Jumlah Pegawai per Kelas Jabatan	31	Orang
Kelas 14	1	
Kelas 12	1	
Kelas 11	3	
Kelas 9	6	
Kelas 8	3	
Kelas 7	8	
Kelas 6	4	
Kelas 5	5	
Kelas 3	0	
Kelas 1	0	

6. PETA JABATAN DINAS KEPENDUDUKAN DAN PENCATATAN SIPIL KOTA AMBON

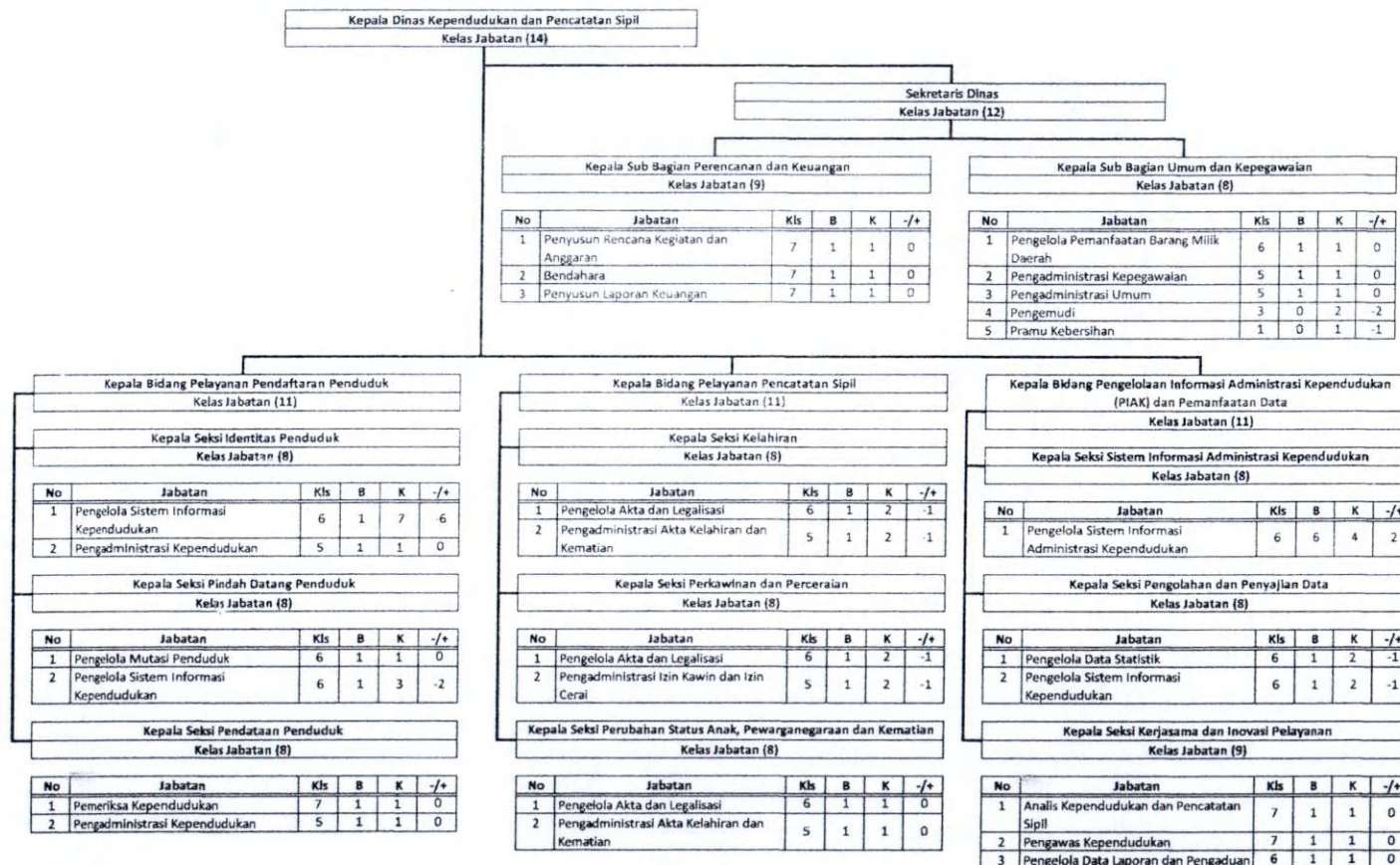

Jumlah Pegawai per Kelas Jabatan	43	Orang
Kelas 14	0	
Kelas 12	1	
Kelas 11	2	
Kelas 9	2	
Kelas 8	9	
Kelas 7	6	
Kelas 6	16	
Kelas 5	7	
Kelas 3	0	
Kelas 1	0	

**Keterangan**

- Jabatan : Nama Jabatan yang ada atau yang dibutuhkan
- Kls : Kelas Jabatan
- B : Jumlah Pegawai yang ada
- K : Jumlah Kebutuhan Pegawai yang didapat dari Analisis Beban Kerja
- +/- : Selisih antara B dan K
- : Jabatan Pelaksana Pengemudi dan Pramu Kebersihan non Kelas Jabatan

Jabatan ini disediakan rumahnya yang akan diisi oleh tenaga kontrak atau outsourcing

7. PETA JABATAN DINAS KOPERASI DAN USAHA MIKRO KOTA AMBON

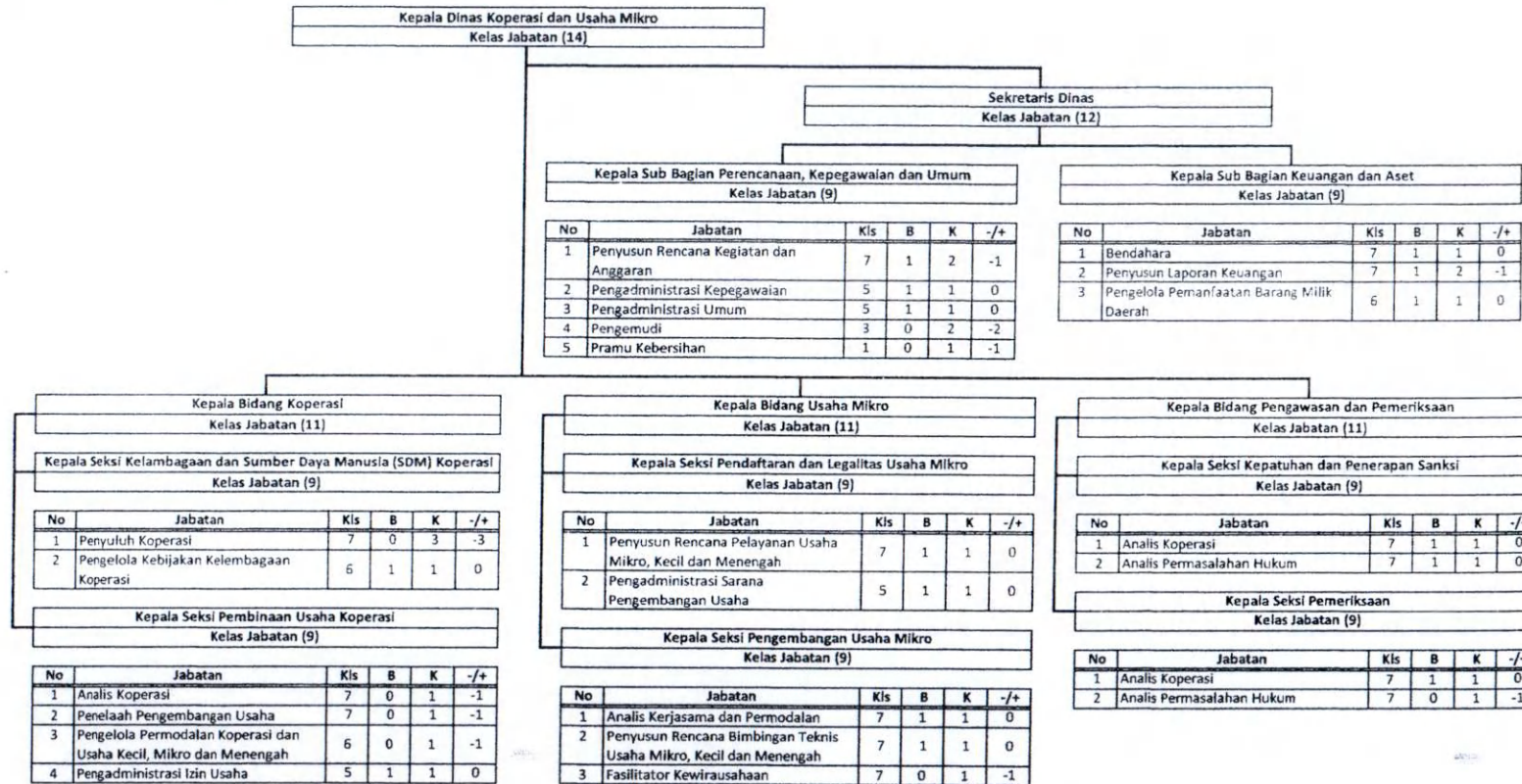

Jumlah Pegawai per Kelas Jabatan	26	Orang
Kelas 14	1	
Kelas 12	1	
Kelas 11	3	
Kelas 9	6	
Kelas 7	9	
Kelas 6	2	
Kelas 5	4	
Kelas 3	0	
Kelas 1	0	

**Keterangan**

- Jabatan : Nama Jabatan yang ada atau yang dibutuhkan
- Kls : Kelas Jabatan
- B : Jumlah Pegawai yang ada
- K : Jumlah Kebutuhan Pegawai yang didapat dari Analisis Beban Kerja
- -/+ : Selisih antara B dan K
- : Jabatan Pelaksana Pengemudi dan Pramu Kebersihan non Kelas Jabatan  
Jabatan ini disediakan rumahnya yang akan diisi oleh tenaga kontrak atau outsourcing

8. PETA JABATAN DINAS PERINDUSTRIAN DAN PERDAGANGAN KOTA AMBON

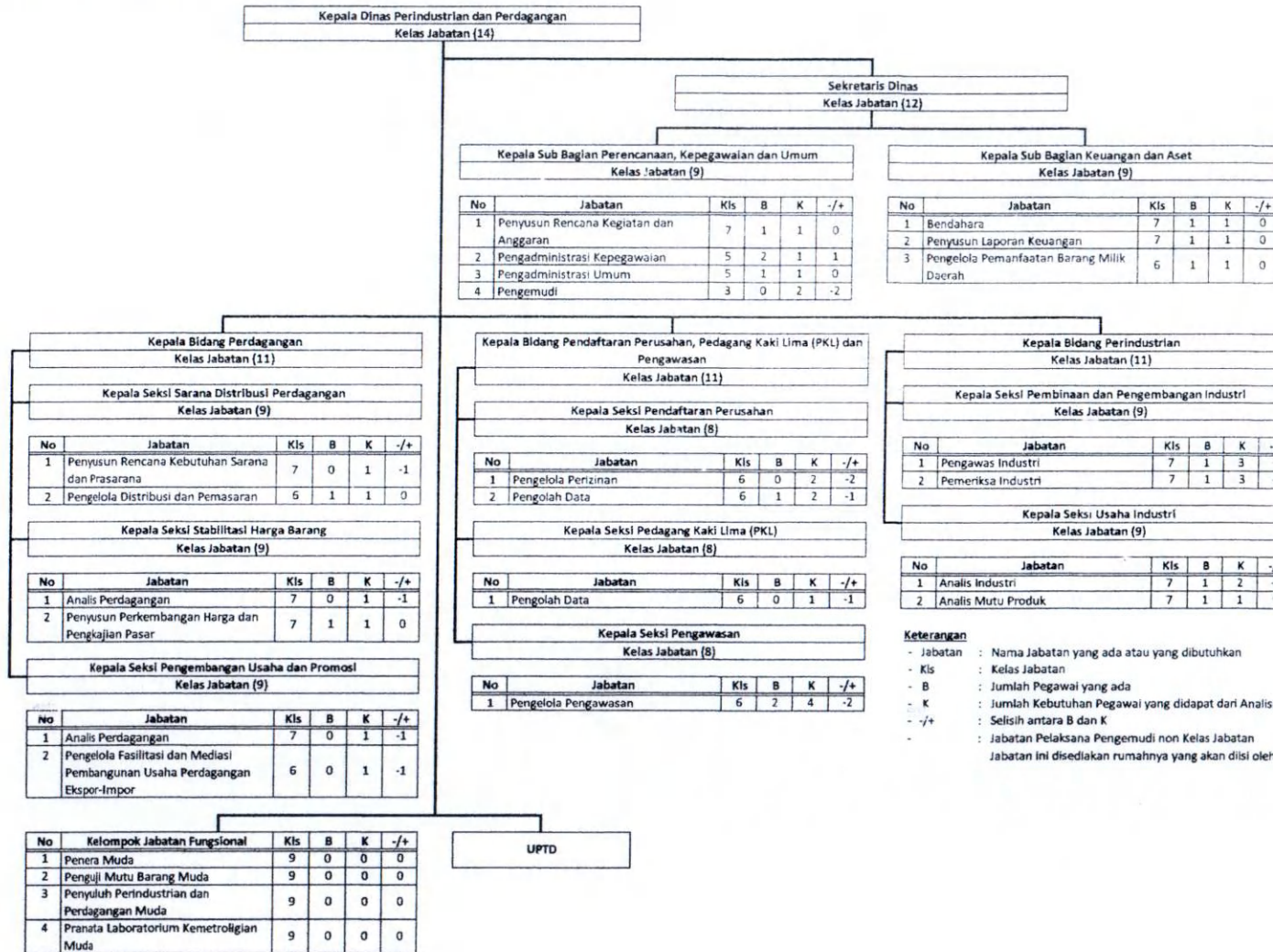

Jumlah Pegawai per Kelas Jabatan	27	Orang
Kelas 14	1	
Kelas 12	1	
Kelas 11	2	
Kelas 9	5	
Kelas 8	2	
Kelas 7	8	
Kelas 6	5	
Kelas 5	3	
Kelas 3	0	

**Keterangan**

- Jabatan : Nama Jabatan yang ada atau yang dibutuhkan
- Kls : Kelas Jabatan
- B : Jumlah Pegawai yang ada
- K : Jumlah Kebutuhan Pegawai yang didapat dari Analisis Beban Kerja
- +/- : Selisih antara B dan K
- : Jabatan Pelaksana Pengemudi non Kelas Jabatan
- : Jabatan ini disediakan rumahnya yang akan diisi oleh tenaga kontrak atau outsourcing

**Keterangan**

- Jabatan : Nama Jabatan yang ada atau yang dibutuhkan
- Kls : Kelas Jabatan
- B : Jumlah Pegawai yang ada
- K : Jumlah Kebutuhan Pegawai yang didapat dari Analisis Beban Kerja
- +/- : Selisih antara B dan K
- : Jabatan Pelaksana Pengemudi non Kelas Jabatan
- : Jabatan ini disediakan rumahnya yang akan diisi oleh tenaga kontrak atau outsourcing

LAMPIRAN  
 PERATURAN WALIKOTA AMBON  
 NOMOR : TAHUN 2019  
 TANGGAL :  
 TENTANG  
 PETA JABATAN DI LINGKUNGAN PEMERINTAH KOTA AMBON

9. PETA JABATAN DINAS TENAGA KERJA KOTA AMBON

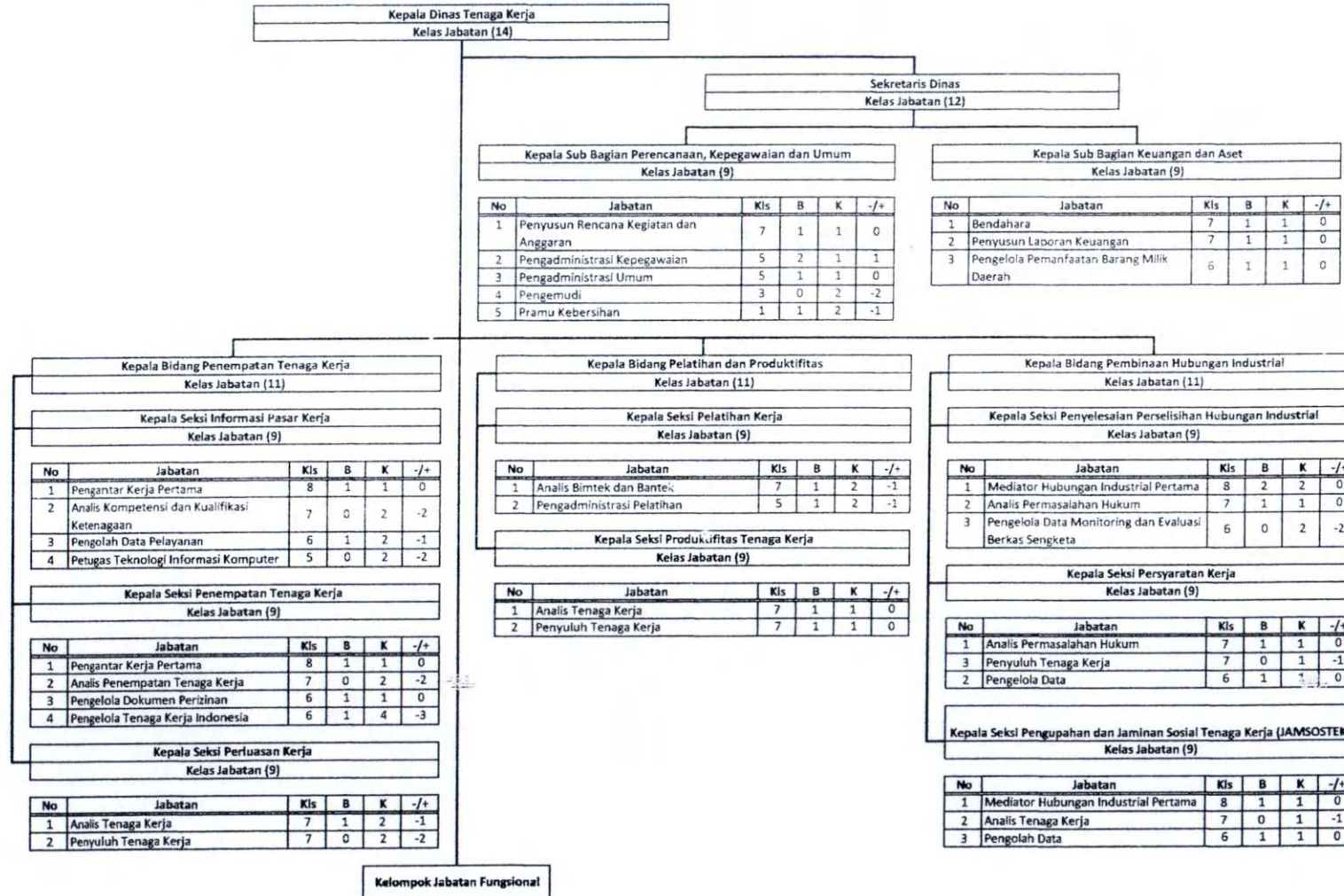

Jumlah Pegawai per Kelas Jabatan	40	Orang
Kelas 14	1	
Kelas 12	1	
Kelas 11	3	
Kelas 9	10	
Kelas 8	5	
Kelas 7	9	
Kelas 6	6	
Kelas 5	4	
Kelas 3	0	
Kelas 1	1	

- Keterangan**
- Jabatan : Nama Jabatan yang ada atau yang dibutuhkan
  - Kls : Kelas Jabatan
  - B : Jumlah Pegawai yang ada
  - K : Jumlah Kebutuhan Pegawai yang didapat dari Analisis Beban Kerja
  - +/- : Selisih antara B dan K
  - : Jabatan Pelaksana Pengemudi non Kelas Jabatan
- Jabatan ini disediakan rumahnya yang akan diisi oleh tenaga kontrak atau outsourcing

10. PETA JABATAN DINAS PEKERJAAN UMUM DAN PENATAAN RUANG KOTA AMBON

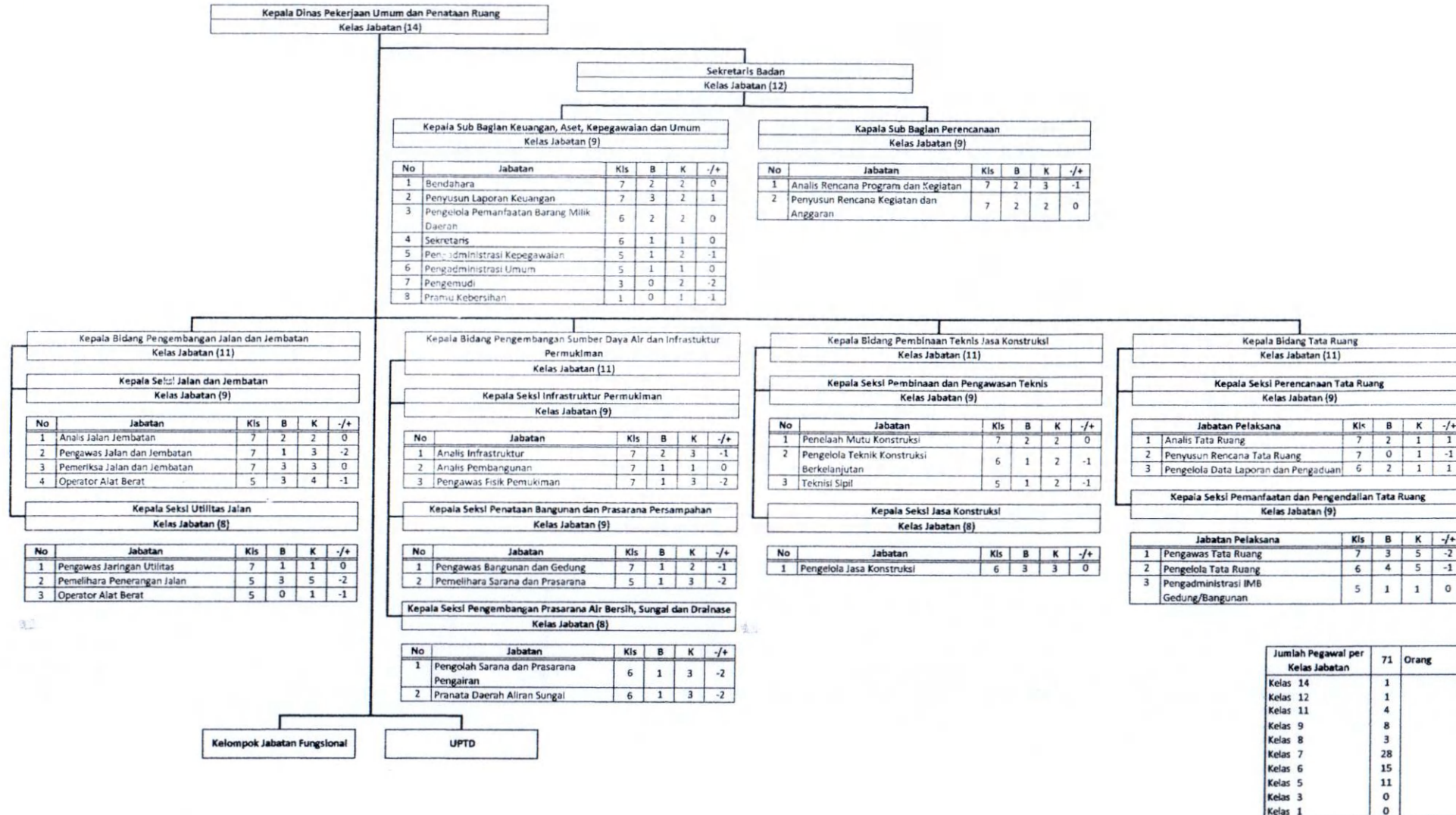

11. PETA JABATAN DINAS PERHUBUNGAN KOTA AMBON

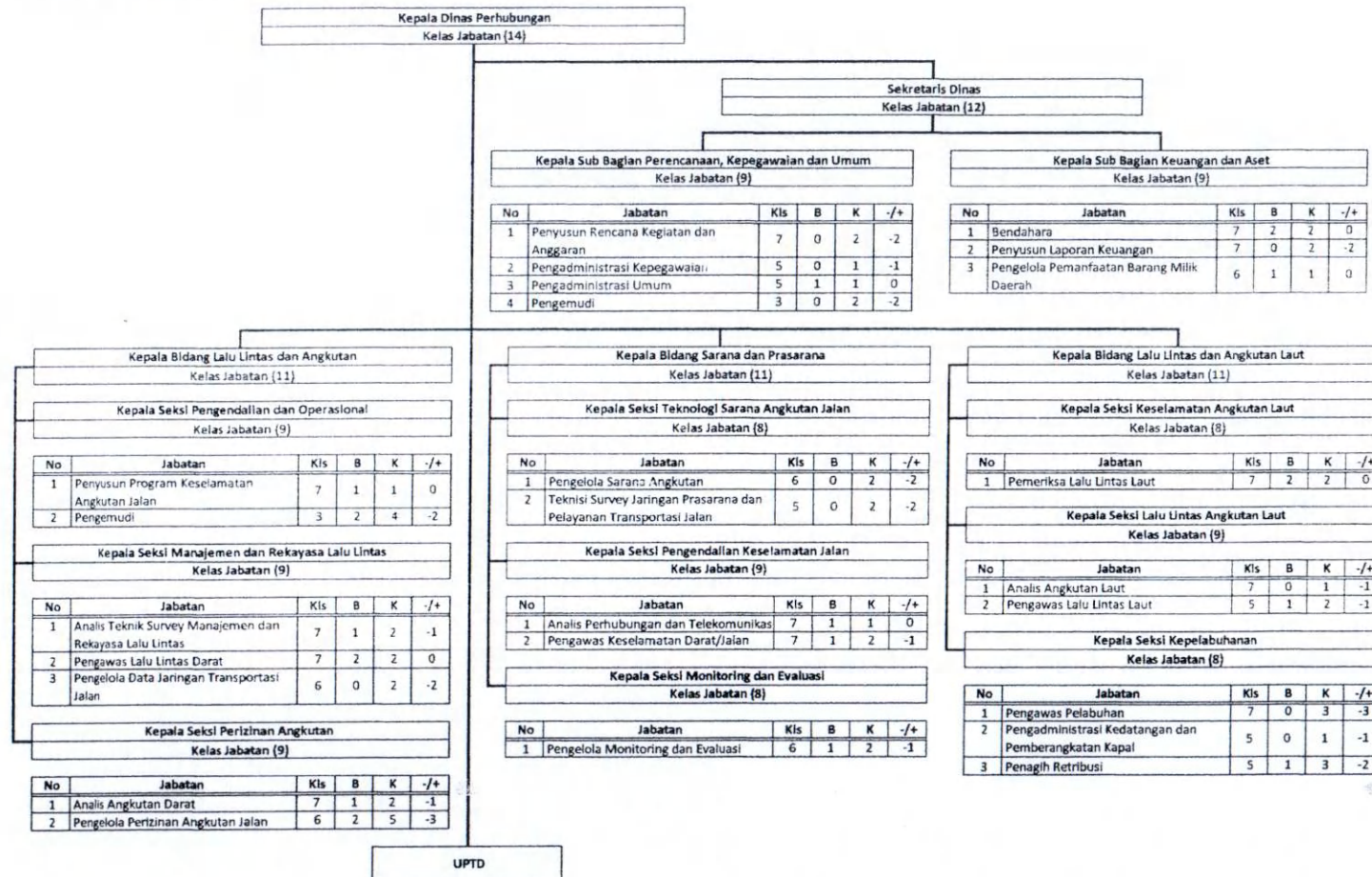

Jumlah Pegawai per Kelas Jabatan	33	Orang
Kelas 14	0	
Kelas 12	1	
Kelas 11	3	
Kelas 9	5	
Kelas 8	4	
Kelas 7	11	
Kelas 6	4	
Kelas 5	3	
Kelas 3	2	

**Keterangan**

- Jabatan : Nama Jabatan yang ada atau yang dibutuhkan
- Kls : Kelas Jabatan
- B : Jumlah Pegawai yang ada
- K : Jumlah Kebutuhan Pegawai yang didapat dari Analisis Beban Kerja
- +/- : Selisih antara B dan K
- : Jabatan Pelaksana Pengemudi non Kelas Jabatan.  
 Jabatan ini disediakan rumahnya yang akan diisi oleh tenaga kontrak atau outsourcing



12. PETA JABATAN DINAS PERTANIAN DAN KETAHANAN PANGAN KOTA AMBON

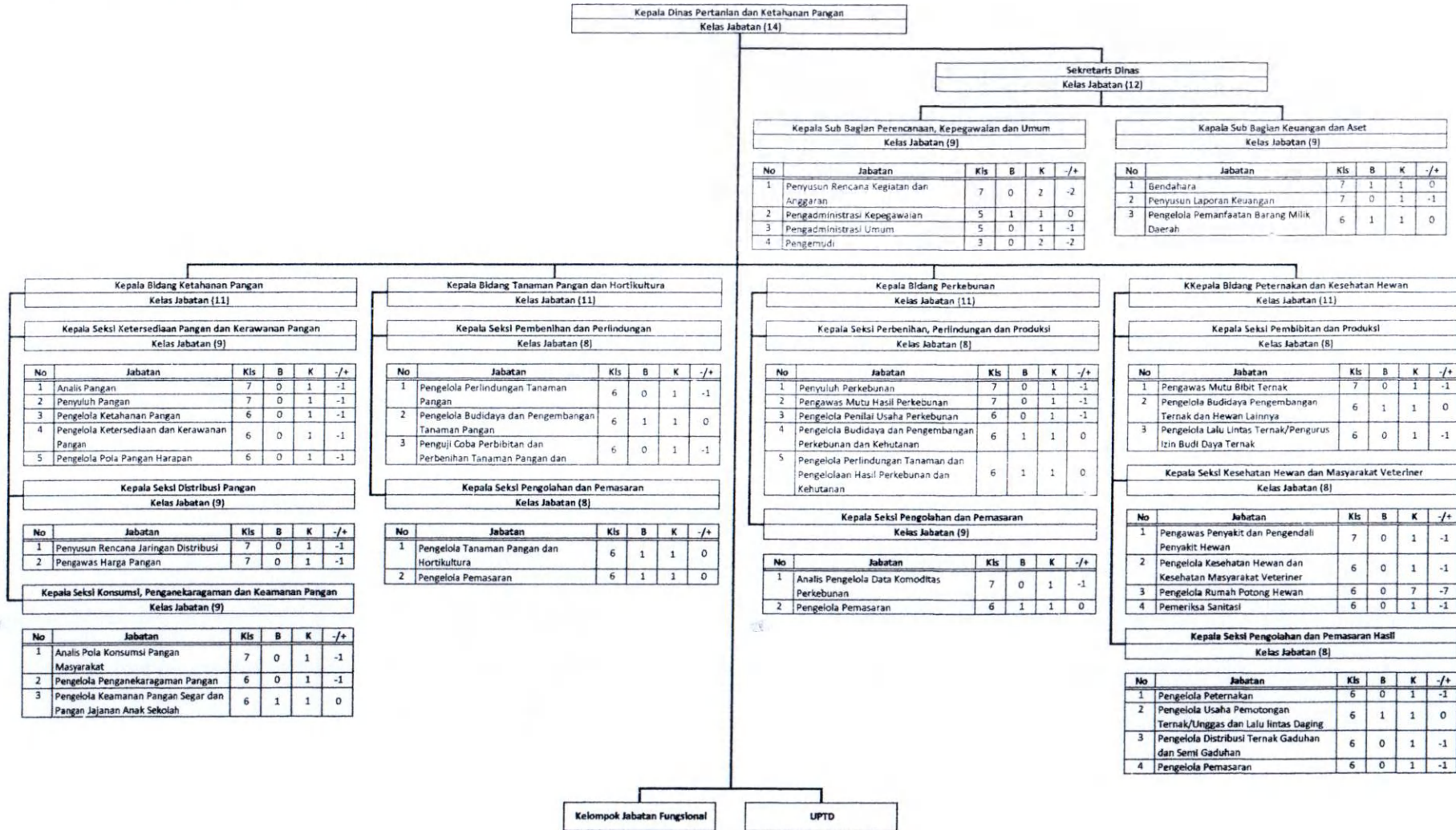

13. PETA JABATAN DINAS PERIKANAN KOTA AMBON

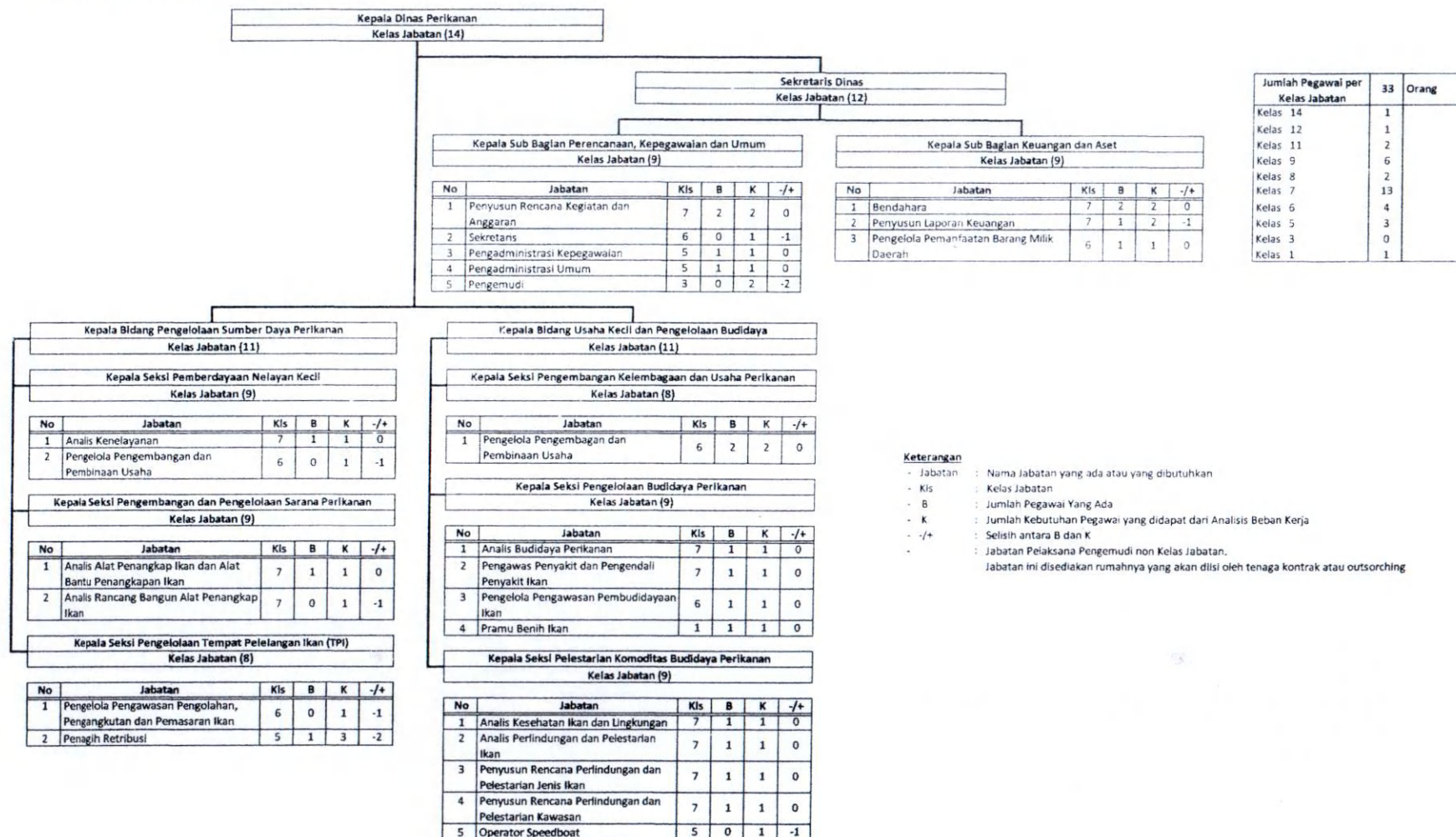

14. PETA JABATAN DINAS LINGKUNGAN HIDUP DAN PERSAMPAHAN KOTA AMBON

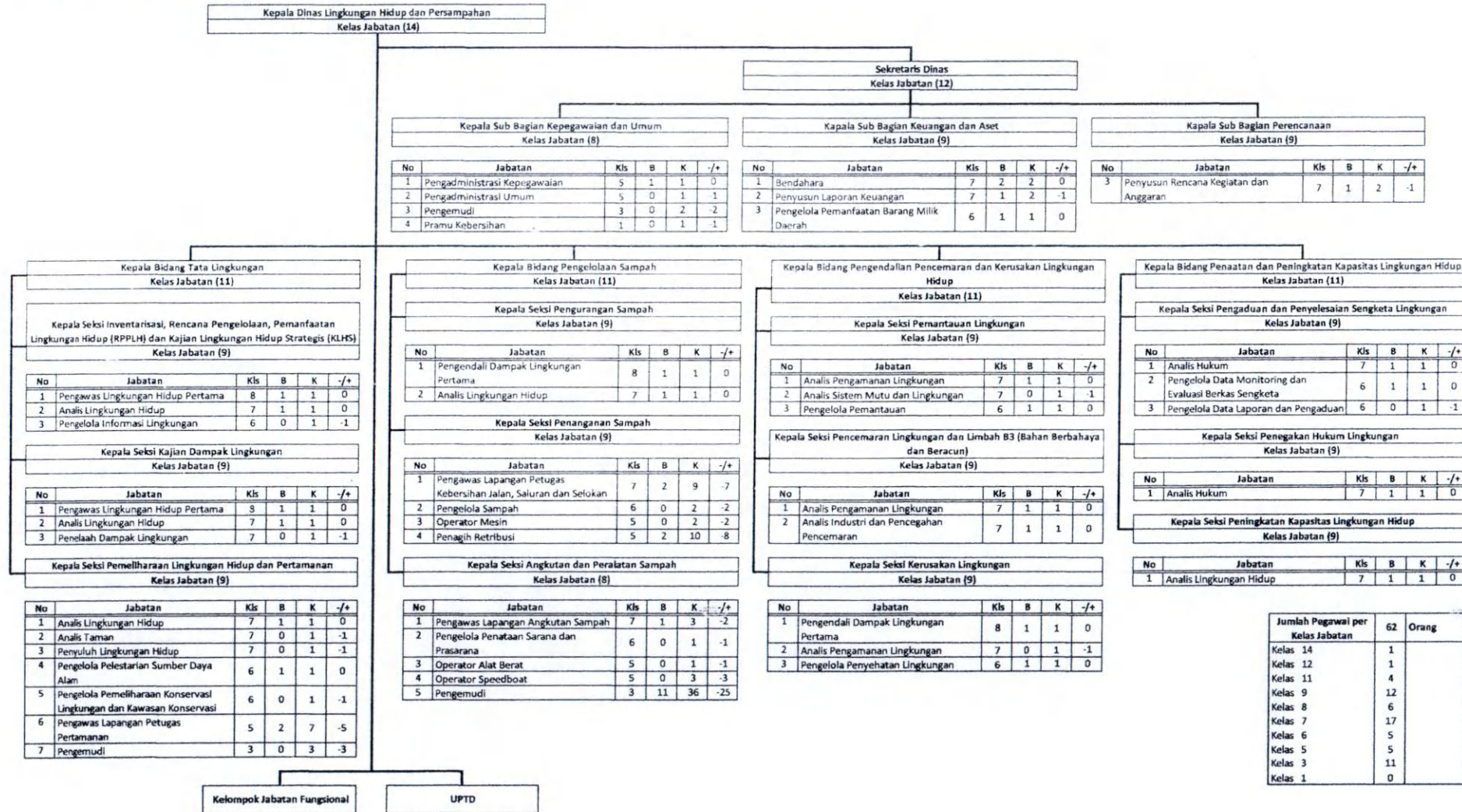

15. PETA JABATAN DINAS PEMBERDAYAAN PEREMPUAN, PERLINDUNGAN ANAK, MASYARAKAT DAN DESA KOTA AMBON

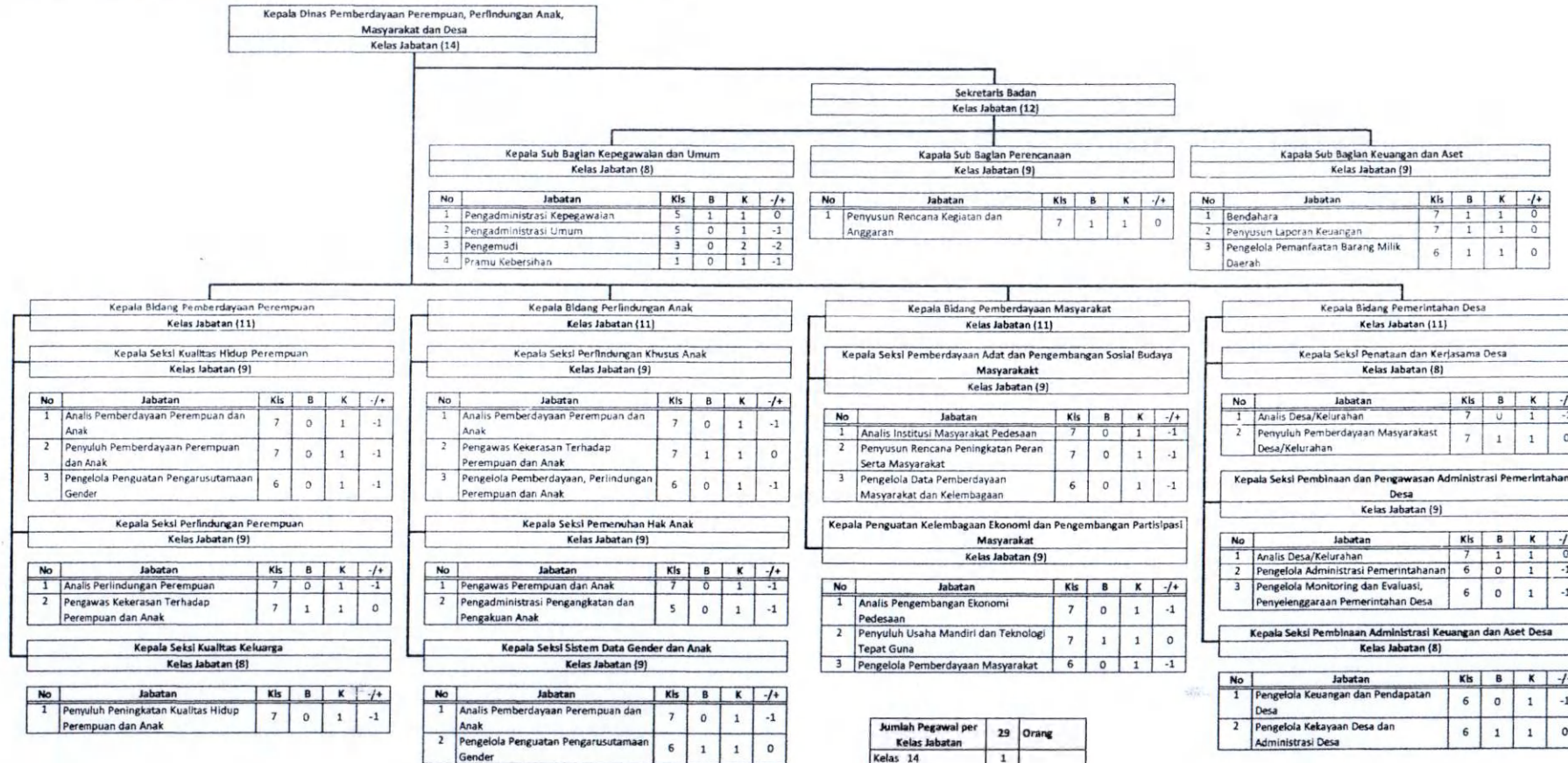

**Keterangan**

- Jabatan : Nama Jabatan yang ada atau yang dibutuhkan
- Kls : Kelas Jabatan
- B : Jumlah Pegawai yang ada
- K : Jumlah Kebutuhan Pegawai yang didapat dari Analisis Beban Kerja
- +/- : Selisih antara B dan K
- : Jabatan Pelaksana Pengemudi dan Pramu Kebersihan non Kelas Jabatan.
- : Jabatan ini disediakan rumahnya yang akan diisi oleh tenaga kontrak atau outsourcing

K

16. PETA JABATAN DINAS PENGENDALIAN PENDUDUK DAN KELURGA BERENCANA KOTA AMBON

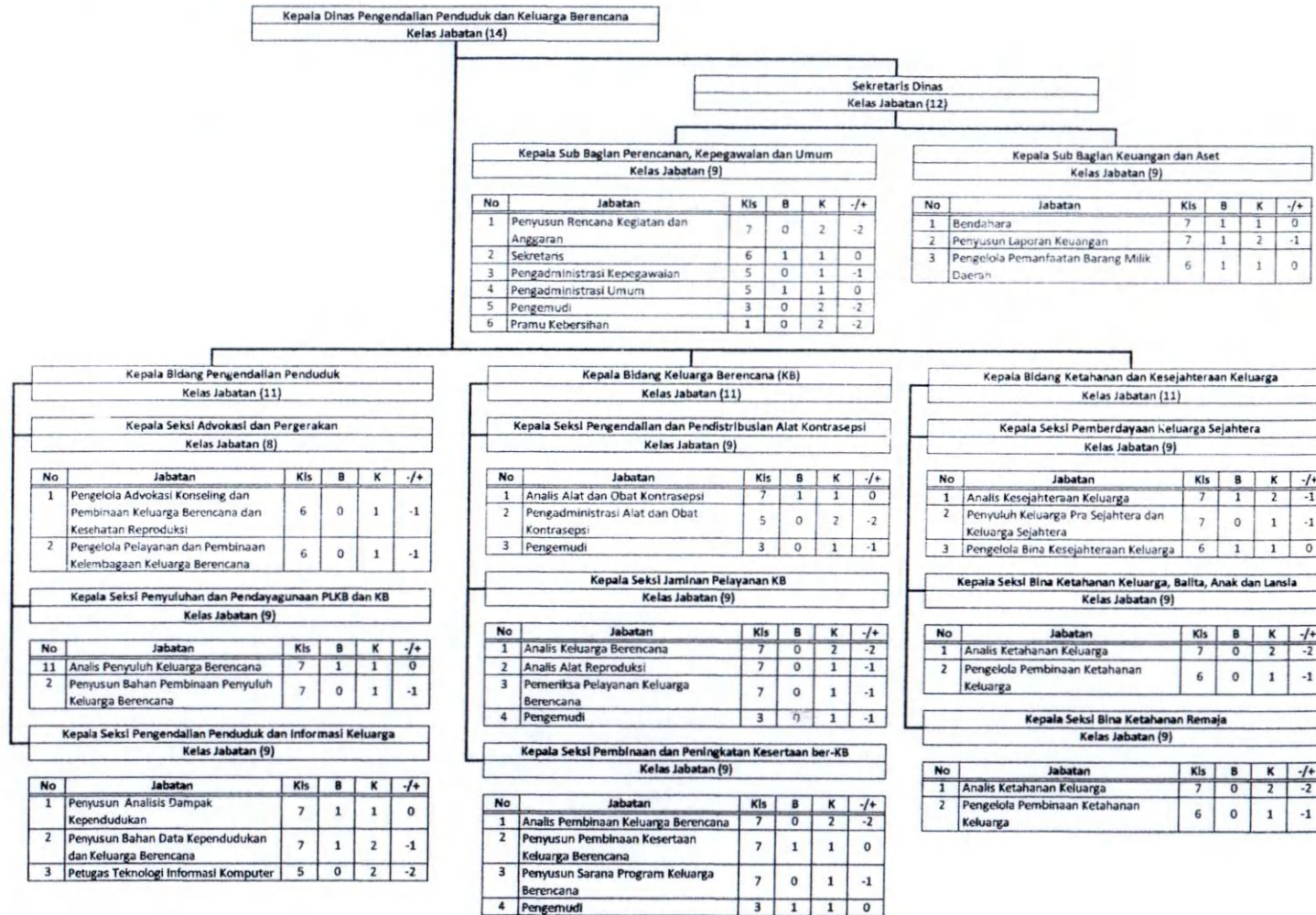

Jumlah Pegawai per Kelas Jabatan	23	Orang
Kelas 14	0	
Kelas 12	1	
Kelas 11	2	
Kelas 9	7	
Kelas 8	0	
Kelas 7	8	
Kelas 6	3	
Kelas 5	1	
Kelas 3	1	
Kelas 1	0	

**Keterangan**

- Jabatan : Nama Jabatan yang ada atau yang dibutuhkan
- Kls : Kelas Jabatan
- B : Jumlah Pegawai yang ada
- K : Jumlah Kebutuhan Pegawai yang didapat dari Analisis Beban Kerja
- +/- : Selisih antara B dan K
- : Jabatan Pelaksana Pengemudi dan Pramu Kebersihan non Kelas Jabatan  
Jabatan ini disediakan rumahnya yang akan diisi oleh tenaga kontrak atau outsourcing



17. PETA JABATAN DINAS KOMUNIKASI, INFORMATIKA DAN PERSANDIAN KOTA AMBON

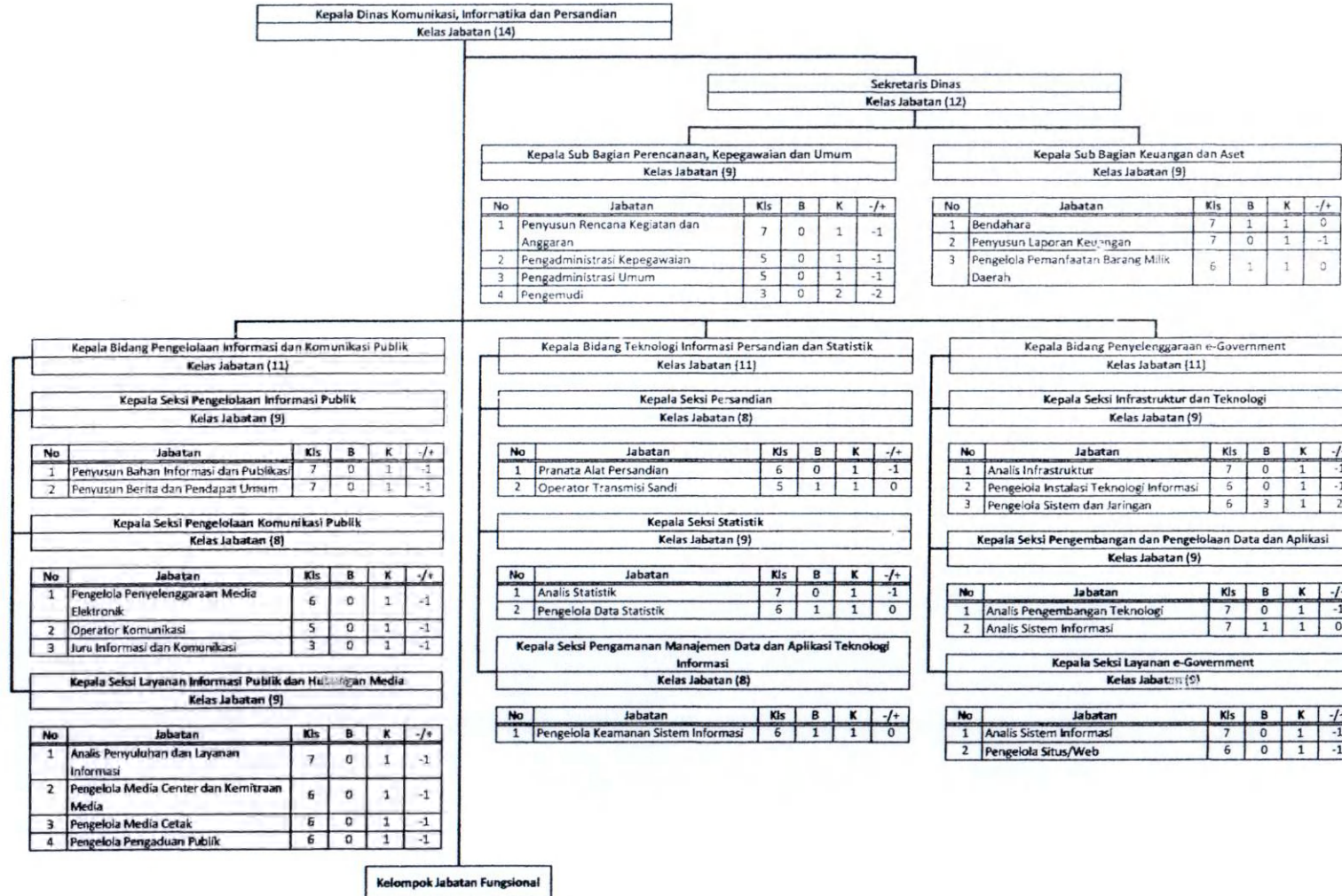

Jumlah Pegawai per Kelas Jabatan	24	Orang
Kelas 14	1	
Kelas 12	1	
Kelas 11	3	
Kelas 9	8	
Kelas 8	2	
Kelas 7	2	
Kelas 6	6	
Kelas 5	1	
Kelas 3	0	

**Keterangan**

- Jabatan : Nama Jabatan yang ada atau yang dibutuhkan
- Kls : Kelas Jabatan
- B : Jumlah Pegawai yang ada
- K : Jumlah Kebutuhan Pegawai yang didapat dari Analisis Beban Kerja
- +/- : Selisih antara B dan K
- : Jabatan Pelaksana Pengemudi non Kelas Jabatan  
 Jabatan ini disediakan rumahnya yang akan diisi oleh tenaga kontrak atau outsourcing

18. PETA JABATAN DINAS PERPUSTAKAAN DAN KEARSIPAN KOTA AMBON

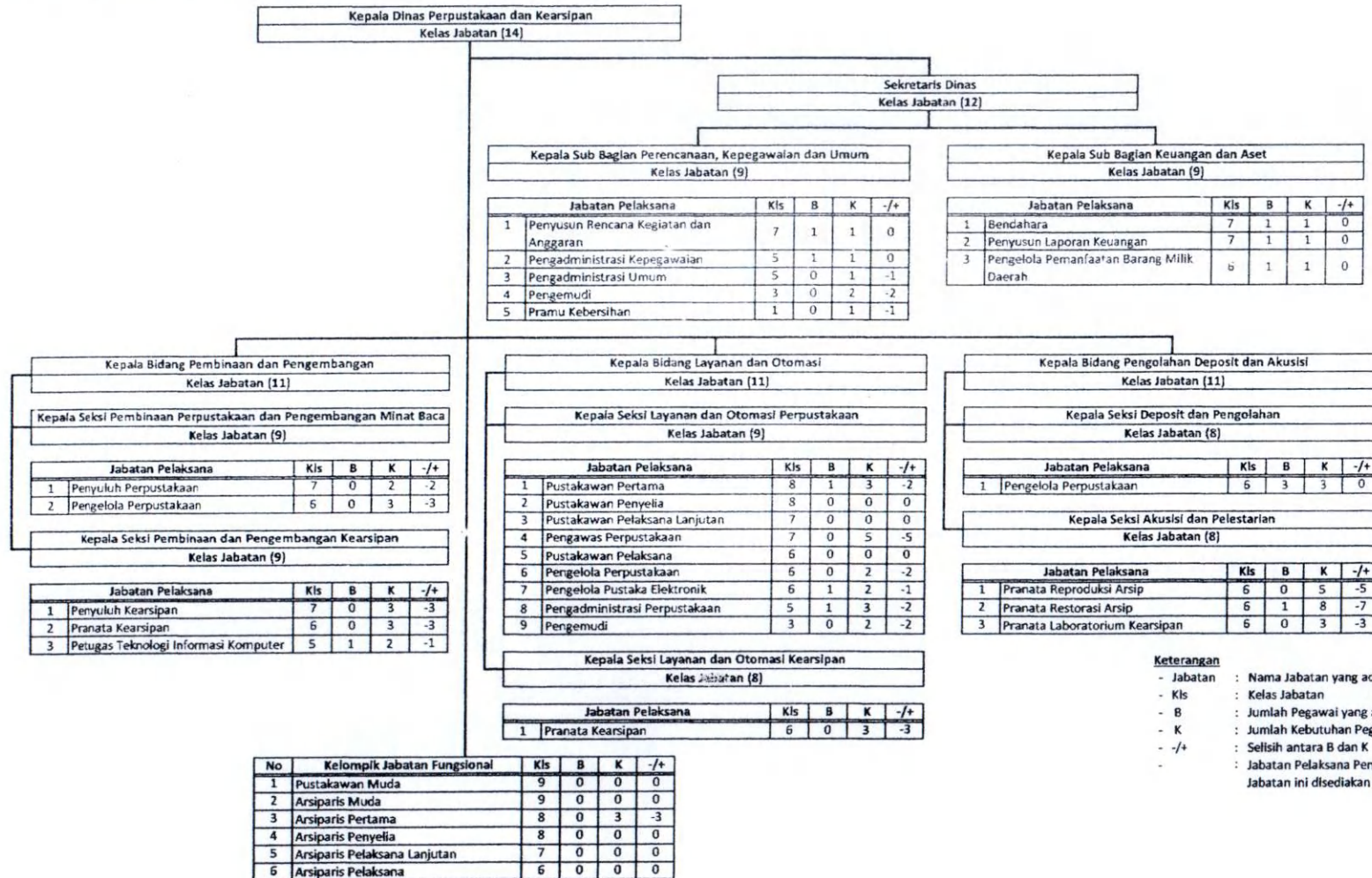

Jumlah Pegawai per Kelas Jabatan	25	Orang
Kelas 14	1	
Kelas 12	0	
Kelas 11	3	
Kelas 9	5	
Kelas 8	4	
Kelas 7	3	
Kelas 6	6	
Kelas 5	3	
Kelas 3	0	
Kelas 1	0	

**Keterangan**

- Jabatan : Nama Jabatan yang ada atau yang dibutuhkan
- Kls : Kelas Jabatan
- B : Jumlah Pegawai yang ada
- K : Jumlah Kebutuhan Pegawai yang didapat dari Analisis Beban Kerja
- +/- : Selisih antara B dan K
- : Jabatan Pelaksana Pengemudi dan Pramu Kebersihan non Kelas Jabatan. Jabatan ini disediakan rumahnya yang akan diisi oleh tenaga kontrak atau outsourcing

19. PETA JABATAN DINAS PEMADAM KEBAKARAN DAN PENYELAMATAN KOTA AMBON

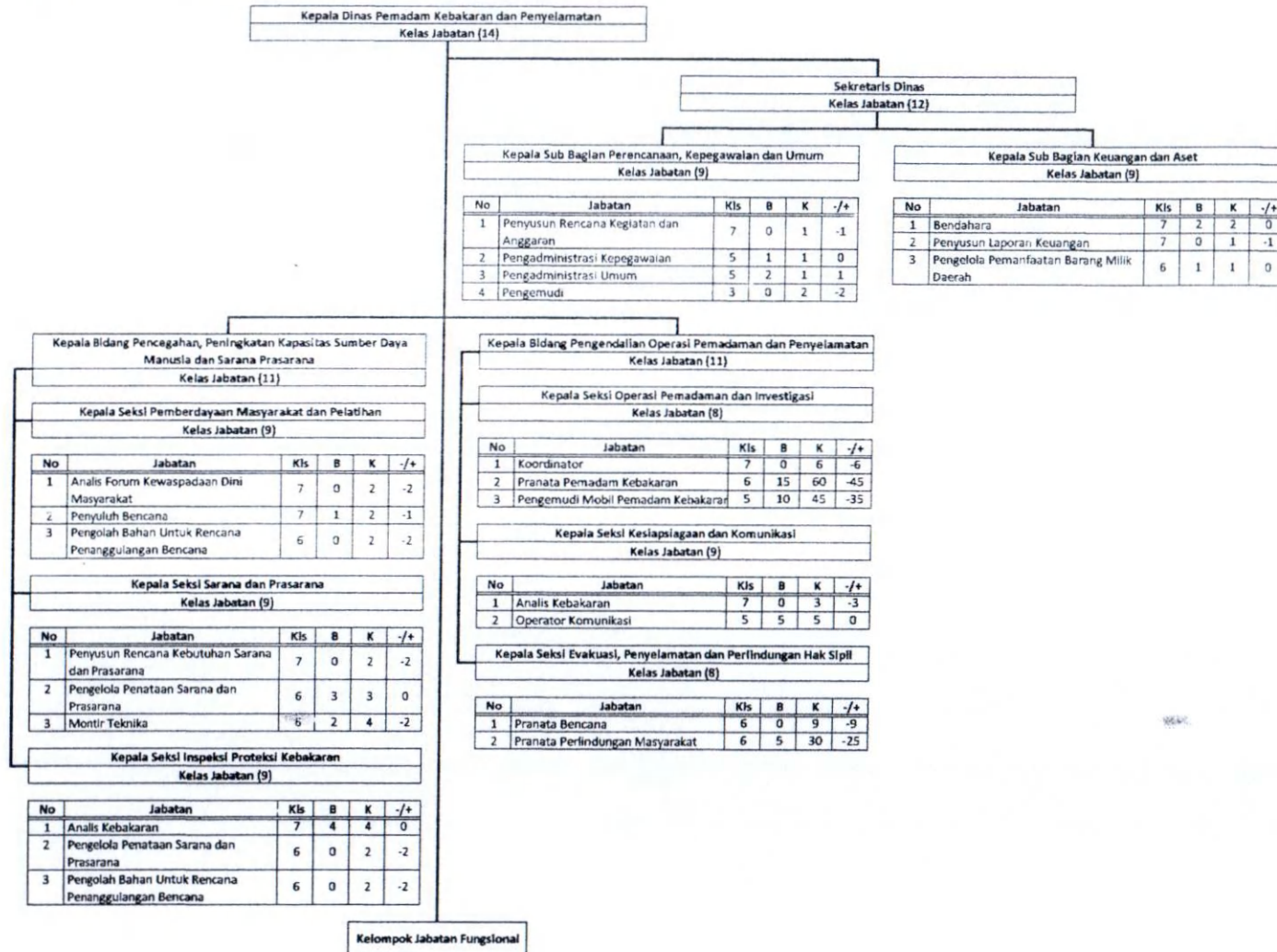

Jumlah Pegawai per Kelas Jabatan	61	Orang
Kelas 14	0	
Kelas 12	1	
Kelas 11	1	
Kelas 9	6	
Kelas 8	2	
Kelas 7	7	
Kelas 6	25	
Kelas 5	18	
Kelas 3	0	

**Keterangan**

- Jabatan : Nama Jabatan yang ada atau yang dibutuhkan
  - Kls : Kelas Jabatan
  - B : Jumlah Pegawai yang ada
  - K : Jumlah Kebutuhan Pegawai yang didapat dari Analisis Beban Kerja
  - +/- : Selisih antara B dan K
  - : Jabatan Pelaksana Pengemudi non Kelas Jabatan
- Jabatan ini disediakan rumahnya yang akan diisi oleh tenaga kontrak atau outsourcing



20. PETA JABATAN DINAS PENANAMAN MODAL DAN PELAYANAN TERPADU SATU PINTU KOTA AMBON

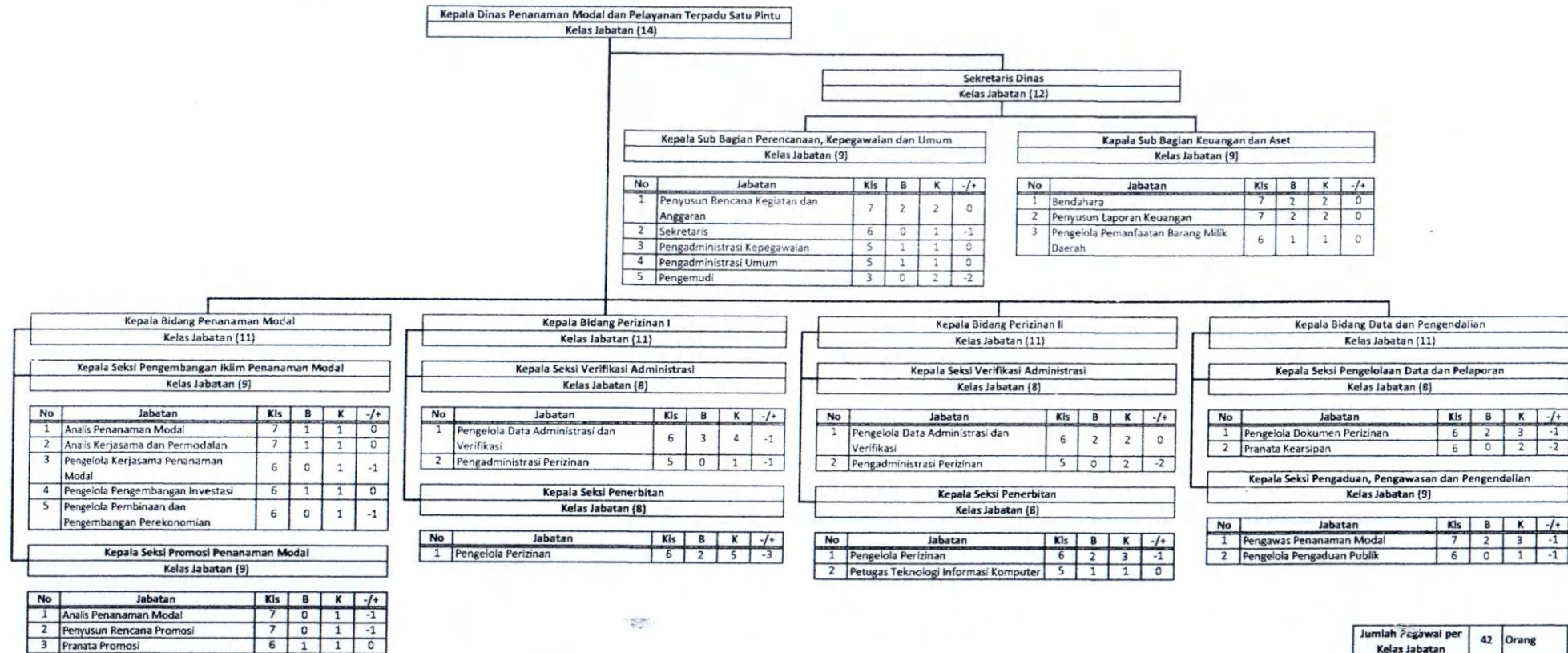

Jumlah Pegawai per Kelas Jabatan	42	Orang
Kelas 14	1	
Kelas 12	1	
Kelas 11	4	
Kelas 9	5	
Kelas 8	4	
Kelas 7	10	
Kelas 6	14	
Kelas 5	3	
Kelas 3		

**Keterangan**

- Jabatan : Nama Jabatan yang ada atau yang dibutuhkan
- Kls : Kelas Jabatan
- B : Jumlah Pegawai yang ada
- K : Jumlah Kebutuhan Pegawai yang didapat dari Analisis Beban Kerja
- +/- : Selisih antara B dan K
- : Jabatan Pelaksana Pengemudi non Kelas Jabatan.  
 Jabatan ini disediakan rumahnya yang akan diisi oleh tenaga kontrak atau outsourcing

21. PETA JABATAN DINAS PERUMAHAN RAKYAT DAN KAWASAN PERMUKIMAN KOTA AMBON

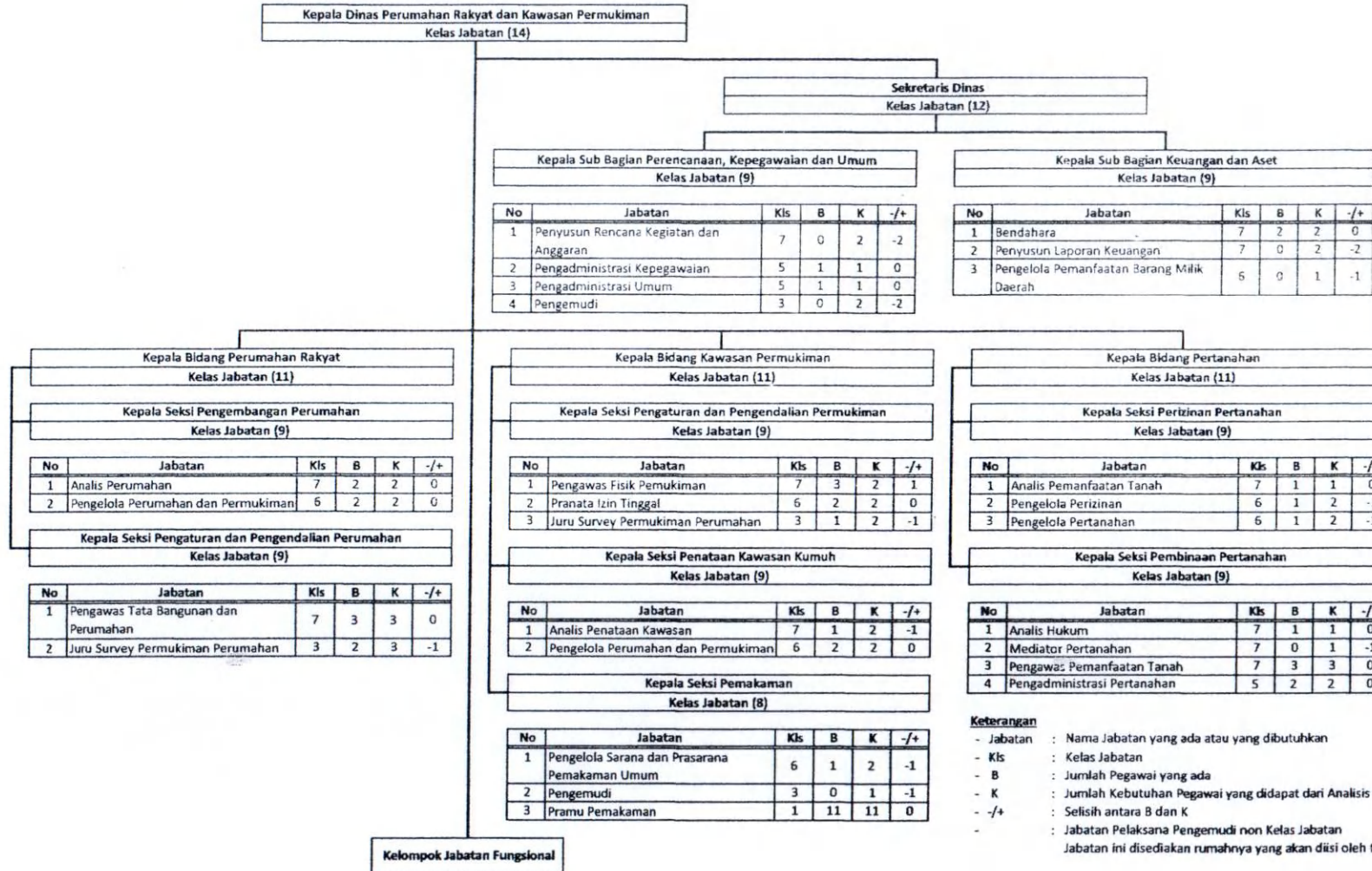

Jumlah Pegawai per Kelas Jabatan	55	Orang
Kelas 14	1	
Kelas 12	1	
Kelas 11	3	
Kelas 9	7	
Kelas 8	0	
Kelas 7	16	
Kelas 6	9	
Kelas 5	4	
Kelas 3	3	
Kelas 1	11	

**Keterangan**

- Jabatan : Nama Jabatan yang ada atau yang dibutuhkan
  - Kls : Kelas Jabatan
  - B : Jumlah Pegawai yang ada
  - K : Jumlah Kebutuhan Pegawai yang didapat dari Analisis Beban Kerja
  - +/- : Selisih antara B dan K
  - : Jabatan Pelaksana Pengemudi non Kelas Jabatan
- Jabatan ini disediakan rumahnya yang akan diisi oleh tenaga kontrak atau outsourcing

22. PETA JABATAN SATUAN POLISI PAMONG PRAJA KOTA AMBON

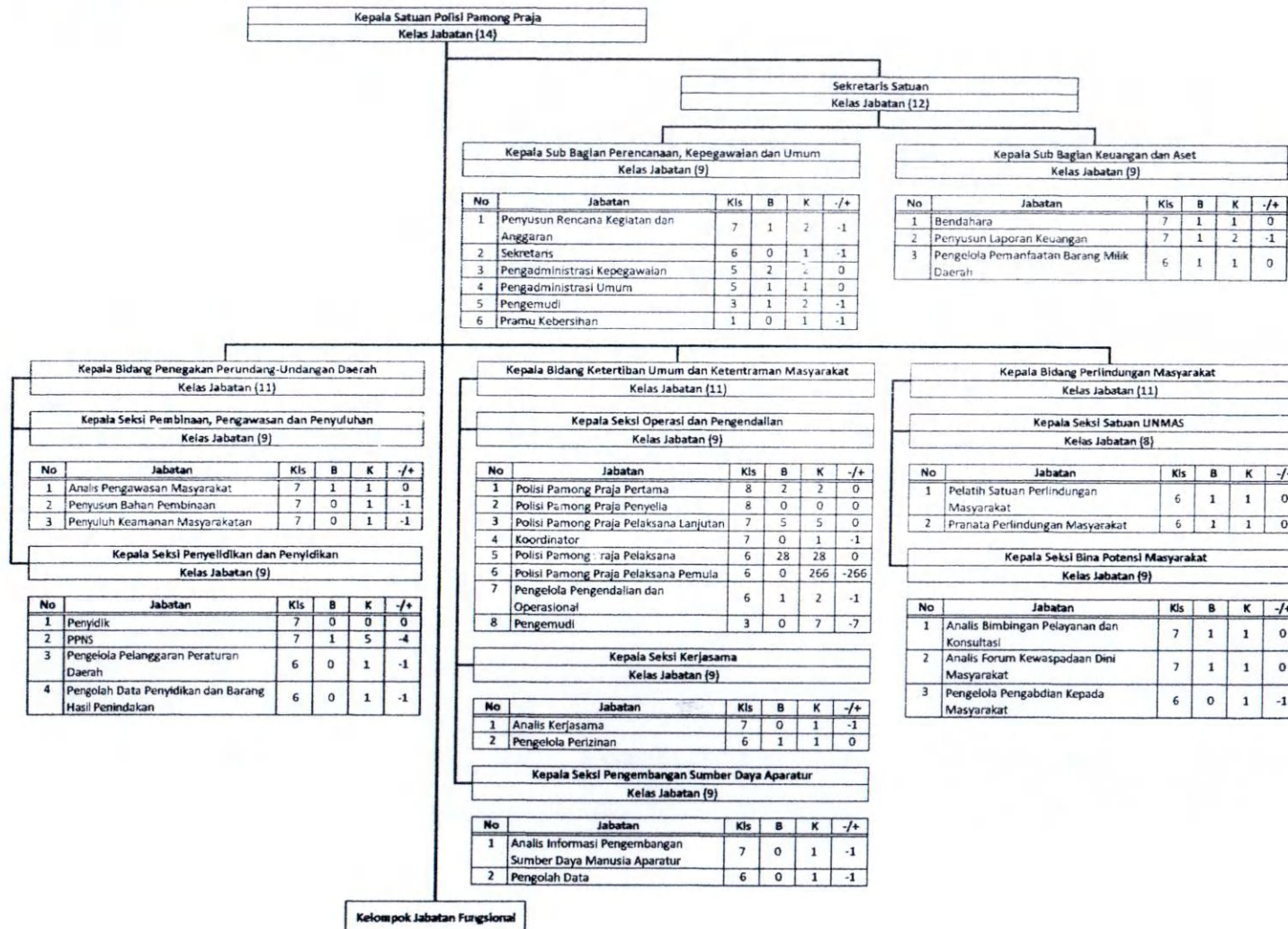

Jumlah Pegawai per Kelas Jabatan	65	Orang
Kelas 14	1	
Kelas 12	1	
Kelas 11	3	
Kelas 9	8	
Kelas 8	3	
Kelas 7	12	
Kelas 6	33	
Kelas 5	3	
Kelas 3	1	
Kelas 1	0	

**Keterangan:**

- Jabatan : Nama Jabatan yang ada atau yang dibutuhkan
  - Kls : Kelas Jabatan
  - B : Jumlah Pegawai yang ada
  - K : Jumlah Kebutuhan Pegawai yang didapat dari Analisis Beban Kerja
  - +/- : Selisih antara B dan K
  - : Jabatan Pelaksana Pengemudi non Kelas Jabatan
- Jabatan ini disediakan rumahnya yang akan diisi oleh tenaga kontrak atau outsourcing

e. PETA JABATAN DI LINGKUNGAN BADAN

1. PETA JABATAN BADAN KEPEGAWAIAN DAN PENGEMBANGAN SUMBER DAYA MANUSIA KOTA AMBON

LAMPIRAN  
PERATURAN WALIKOTA AMBON  
NOMOR : TAHUN 2019  
TANGGAL :  
TENTANG  
PETA JABATAN DI LINGKUNGAN PEMERINTAH KOTA AMBON

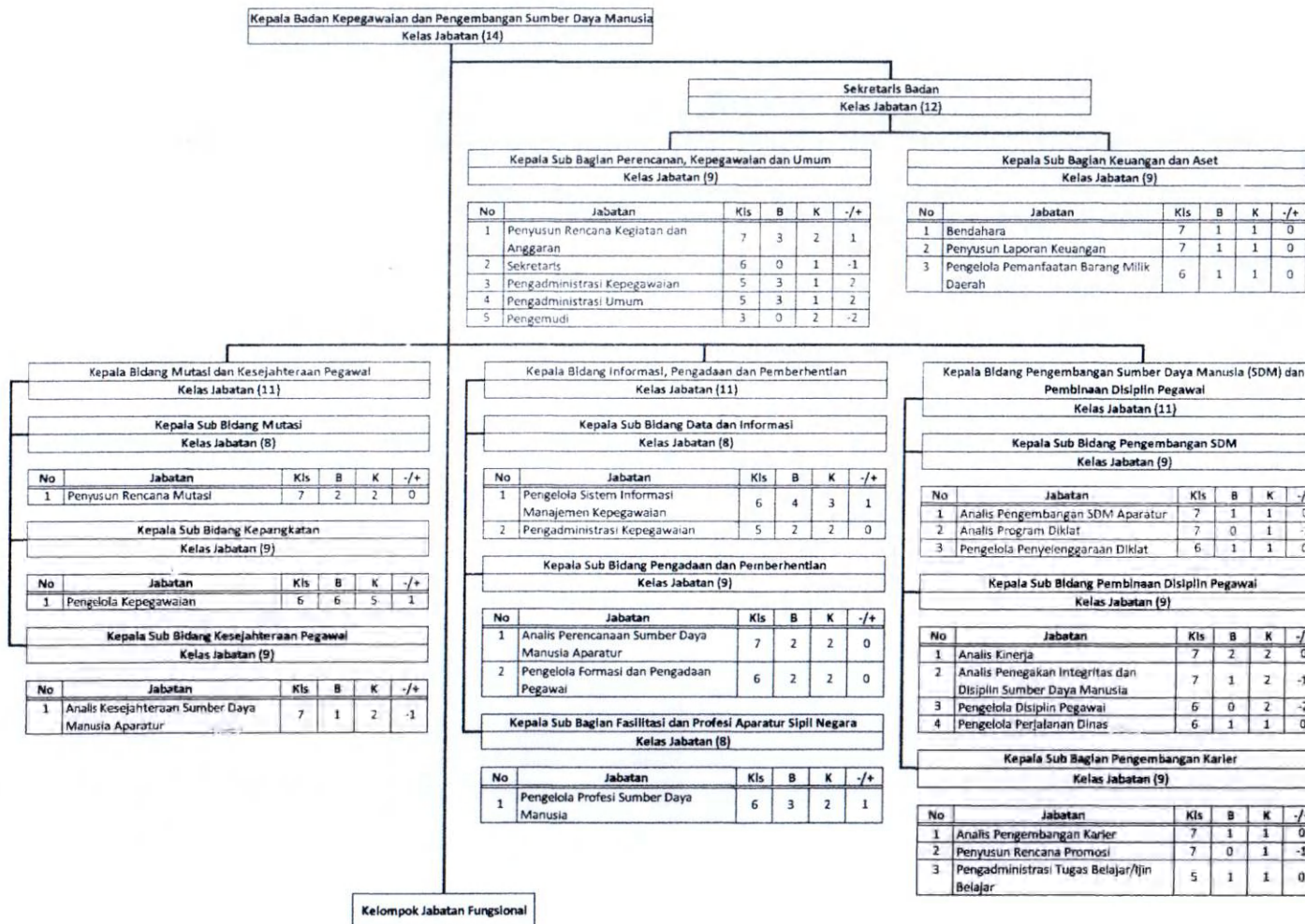

Jumlah Pegawai per Kelas Jabatan	58	Orang
Kelas 14	1	
Kelas 12	1	
Kelas 11	3	
Kelas 9	8	
Kelas 8	3	
Kelas 7	15	
Kelas 6	18	
Kelas 5	9	
Kelas 3	0	

**Keterangan**

- Jabatan : Nama Jabatan yang ada atau yang dibutuhkan
  - Kls : Kelas Jabatan
  - B : Jumlah Pegawai yang ada
  - K : Jumlah Kebutuhan Pegawai yang didapat dari Analisis Beban Kerja
  - -/+ : Selisih antara B dan K
  - : Jabatan Pelaksana Pengemudi non Kelas Jabatan
- Jabatan ini disediakan rumahnya yang akan diisi oleh tenaga kontrak atau outsourcing

2. PETA JABATAN BADAN PERENCANAAN PEMBANGUNAN DAN PENELITIAN PENGEMBANGAN DAERAH KOTA AMBON

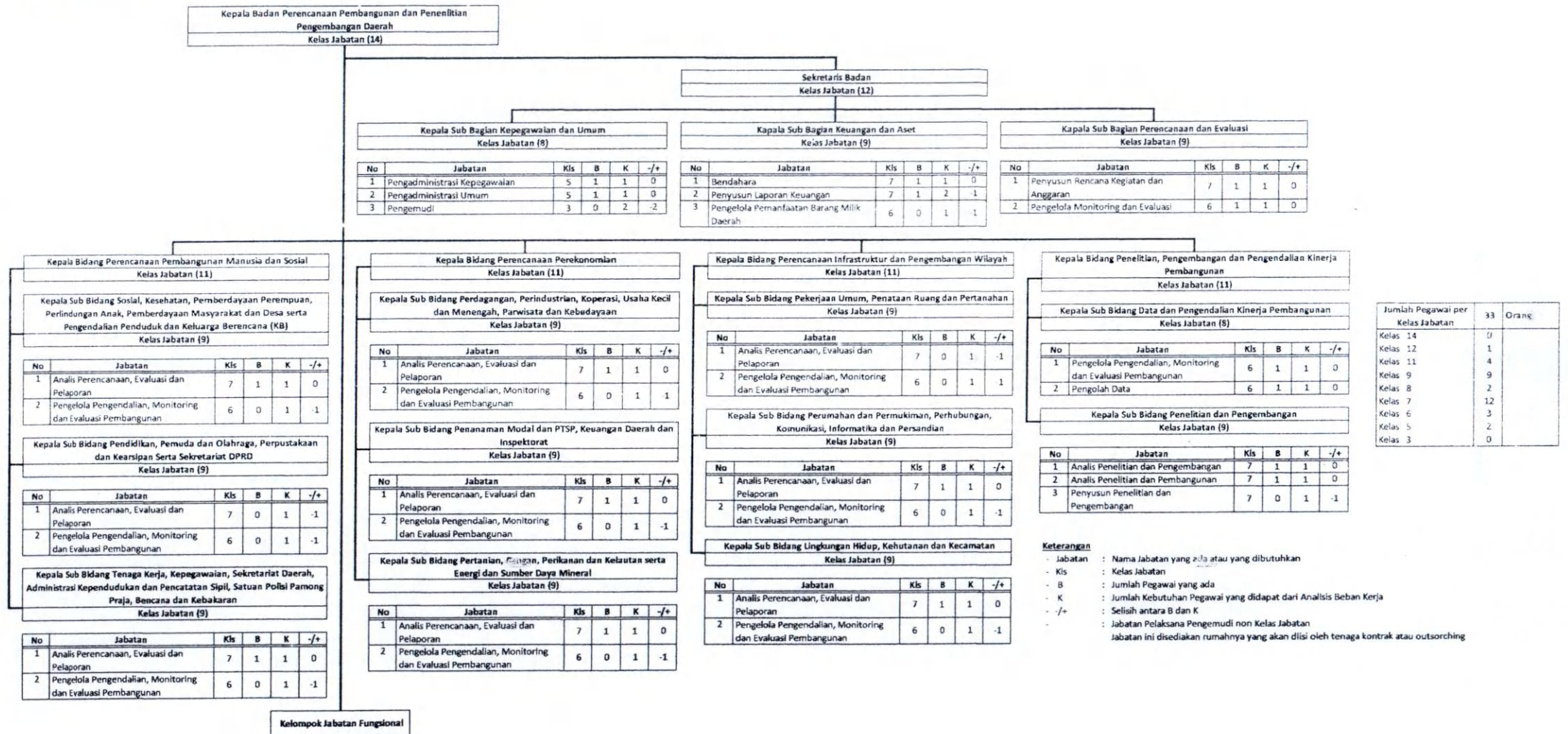

3. PETA JABATAN BADAN PENGELOLA KEUANGAN DAN ASET DAERAH KOTA AMBON

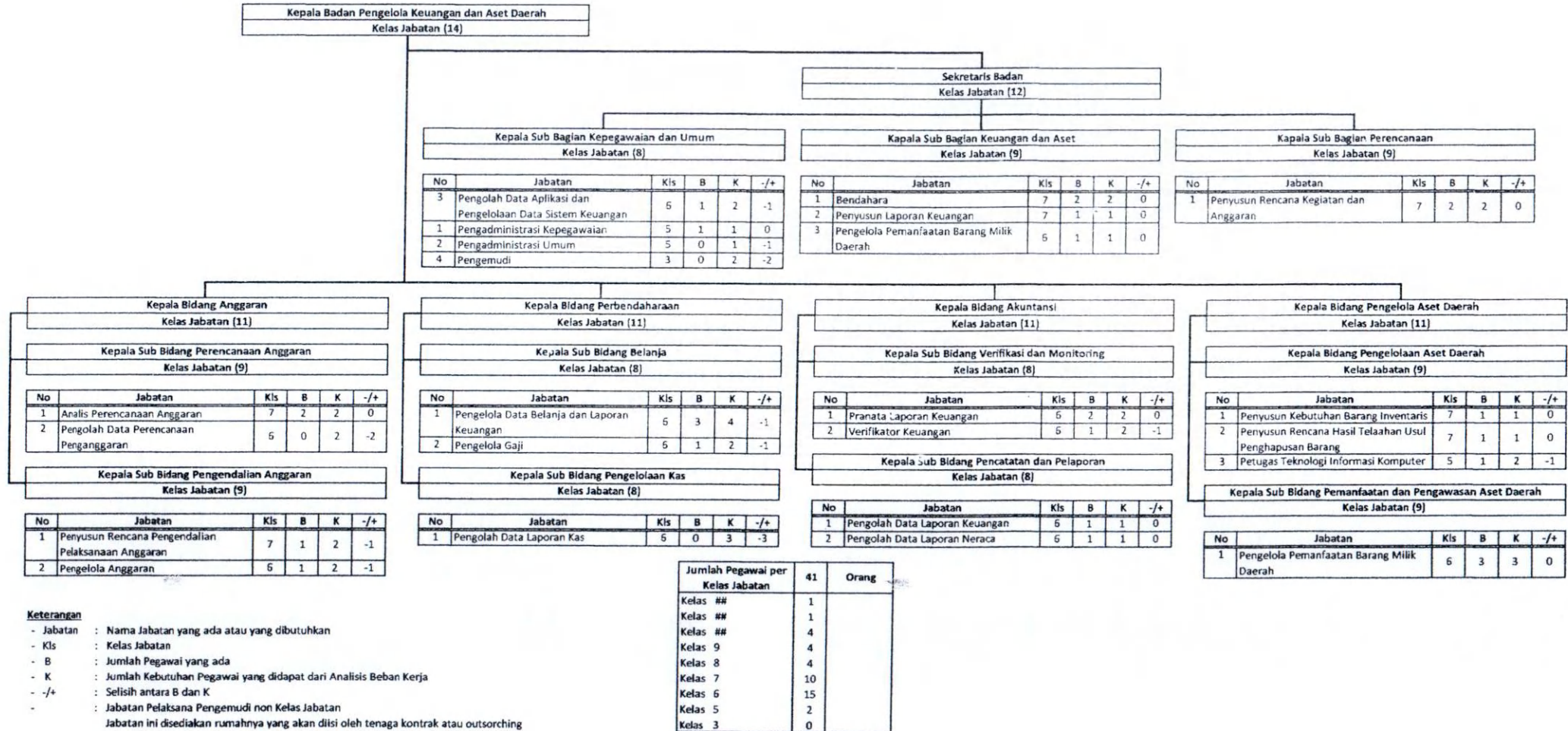

4. PETA JABATAN BADAN PENGELOLA PAJAK DAN RETRIBUSI DAERAH KOTA AMBON

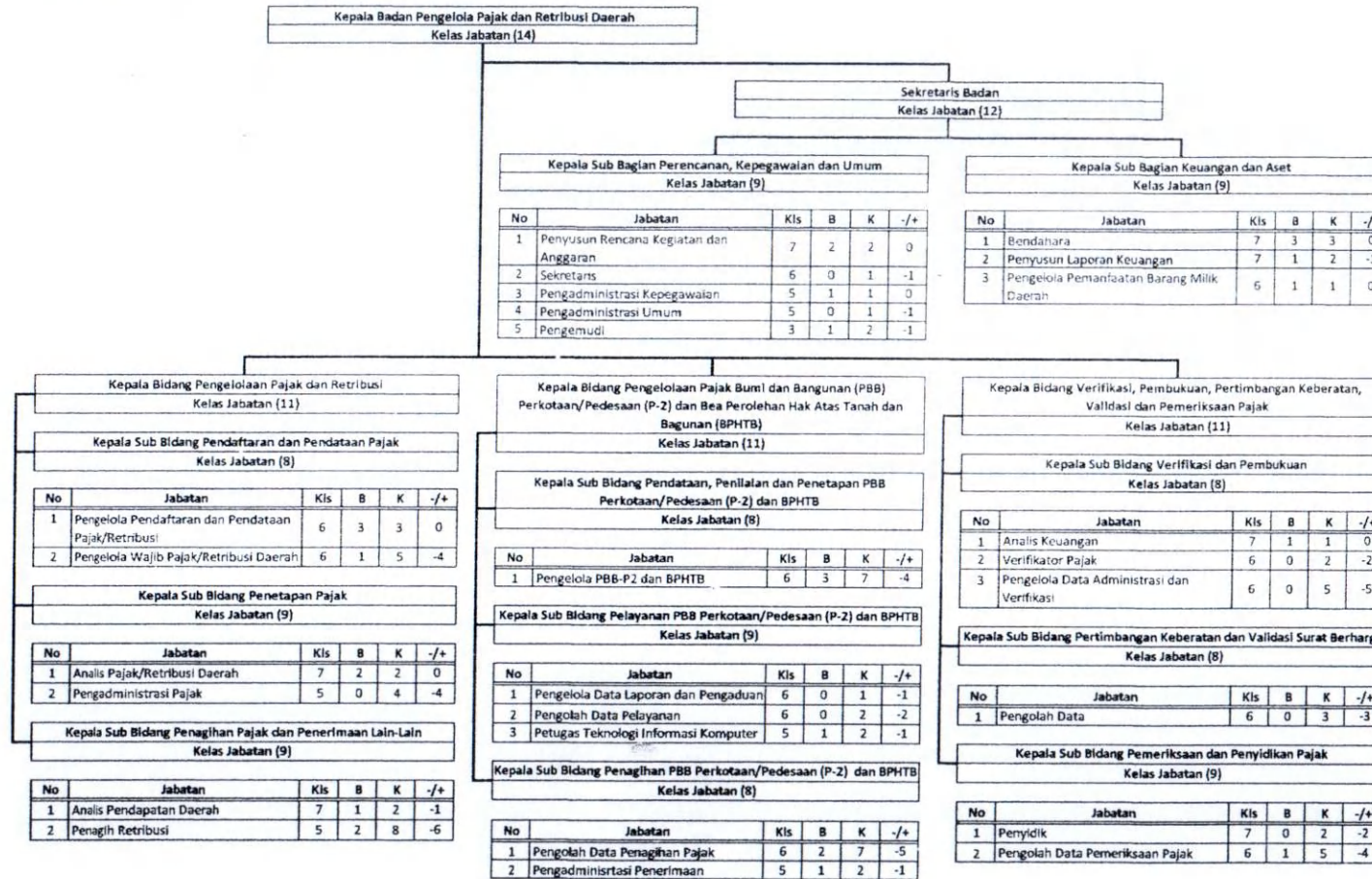

Jumlah Pegawai per Kelas Jabatan	39	Orang
Kelas 14	1	
Kelas 12	1	
Kelas 11	3	
Kelas 9	4	
Kelas 8	3	
Kelas 7	10	
Kelas 6	11	
Kelas 5	5	
Kelas 3	1	

- Keterangan**
- Jabatan : Nama Jabatan yang ada atau yang dibutuhkan
  - Kls : Kelas Jabatan
  - B : Jumlah Pegawai yang ada
  - K : Jumlah Kebutuhan Pegawai yang didapat dari Analisis Beban Kerja
  - +/- : Selisih antara B dan K
  - : Jabatan Pelaksana Pengemudi non Kelas Jabatan
- Jabatan ini disediakan rumahnya yang akan diisi oleh tenaga kontrak atau outsourcing

f. PETA JABATAN DILINGKUNGAN LEMBAGA LAIN  
 1. PETA JABATAN BADAN PENANGGULANGAN BENCANA DAERAH KOTA AMBON

LAMPIRAN  
 PERATURAN WALIKOTA AMBON  
 NOMOR : TAHUN 2019  
 TANGGAL :  
 TENTANG  
 PETA JABATAN DI LINGKUNGAN PEMERINTAH KOTA AMBON

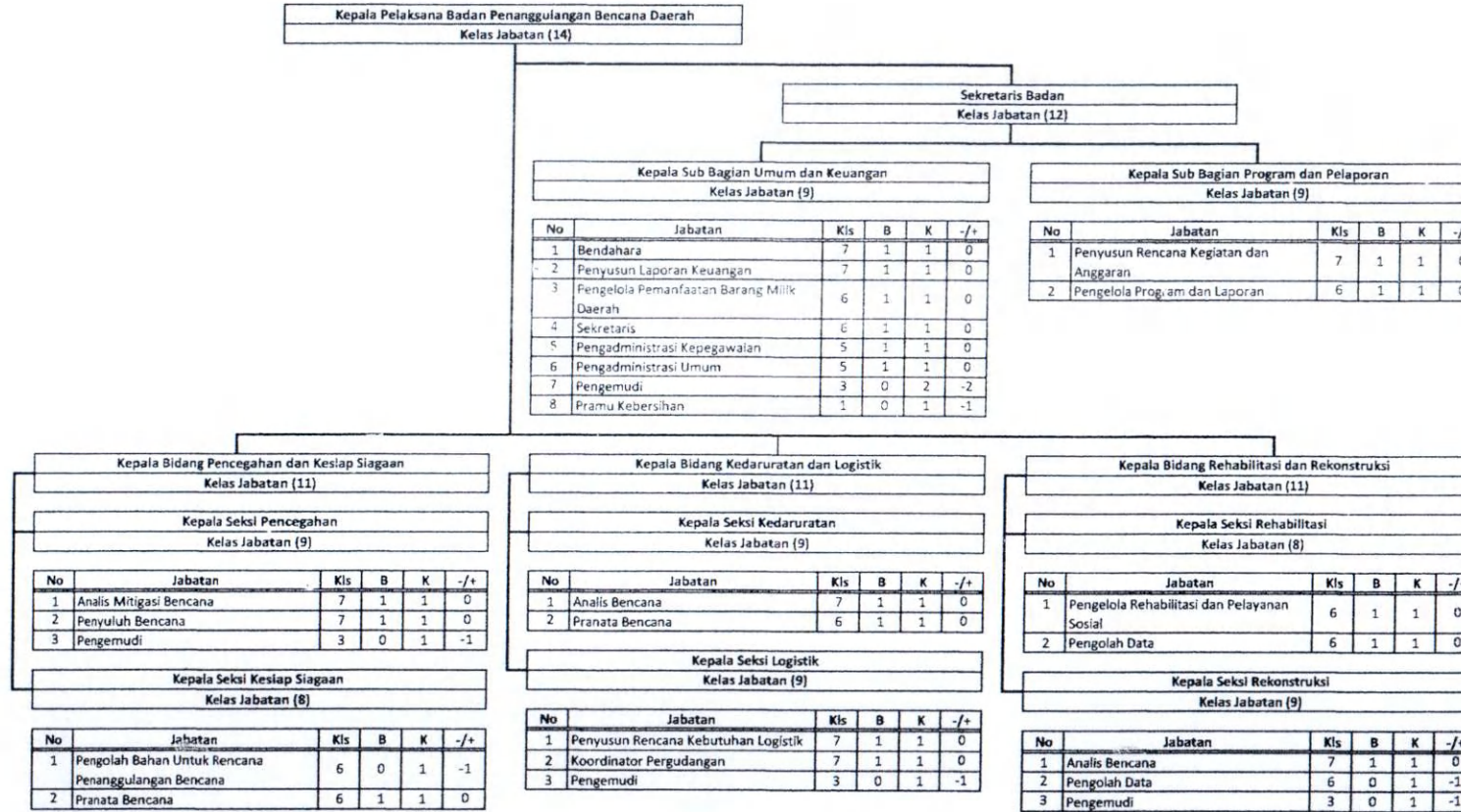

Jumlah Pegawai per Kelas Jabatan	30	Orang
Kelas 14	1	
Kelas 12	1	
Kelas 11	3	
Kelas 9	5	
Kelas 8	2	
Kelas 7	9	
Kelas 6	7	
Kelas 5	2	
Kelas 3	0	
Kelas 1	0	

**Keterangan**

- Jabatan : Nama Jabatan yang ada atau yang dibutuhkan
- Kls : Kelas Jabatan
- B : Jumlah Pegawai yang ada
- K : Jumlah Kebutuhan Pegawai yang didapat dari Analisis Beban Kerja
- -/+ : Selisih antara B dan K
- : Jabatan Pelaksana Pengemudi dan Pramu Kebersihan non Kelas Jabatan  
 Jabatan ini disediakan rumahnya yang akan diisi oleh tenaga kontrak atau outsourcing



g. PETA JABATAN DI LINGKUNGAN KECAMATAN  
 1. PETA JABATAN KECAMATAN SIRIMAU KOTA AMBON

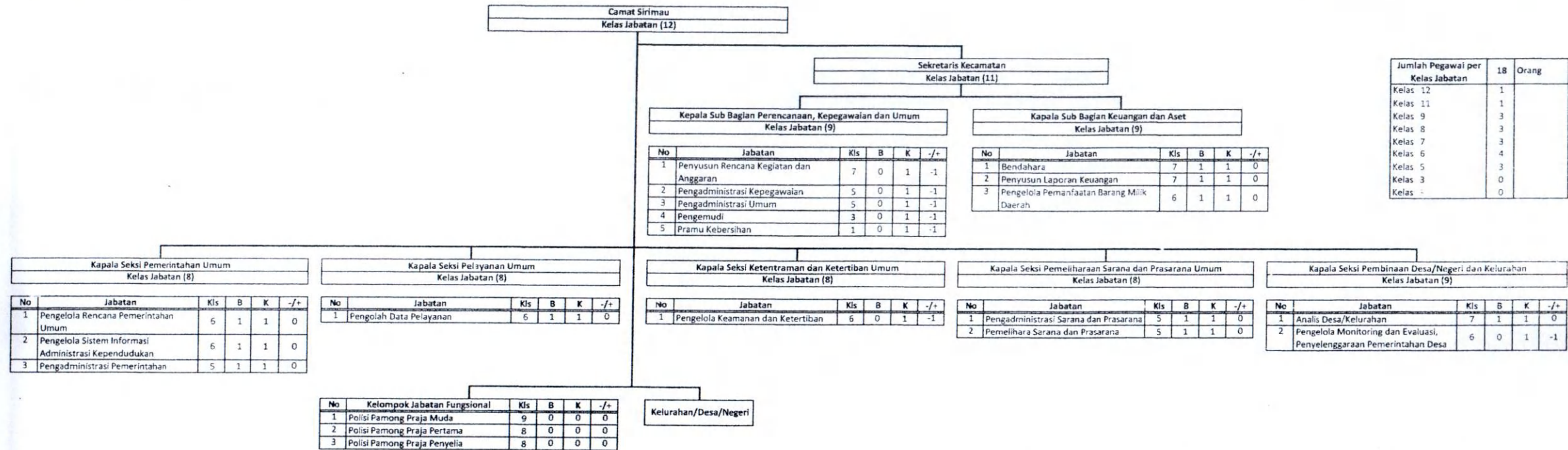

Jumlah Pegawai per Kelas Jabatan	18	Orang
Kelas 12	1	
Kelas 11	1	
Kelas 9	3	
Kelas 8	3	
Kelas 7	3	
Kelas 6	4	
Kelas 5	3	
Kelas 3	0	
Kelas -	0	

**Keterangan**

- Jabatan : Nama Jabatan yang ada atau yang dibutuhkan
  - Kls : Kelas Jabatan
  - B : Jumlah Pegawai yang ada
  - K : Jumlah Kebutuhan Pegawai yang didapat dari Analisis Beban Kerja
  - -/+ : Selisih antara B dan K
  - : Jabatan Pelaksana Pengemudi dan Pramur Kebersihan non Kelas Jabatan.
- Jabatan ini disediakan rumahnya yang akan diisi oleh tenaga kontrak atau outsourcing

1. PETA JABATAN DI LINGKUNGAN KECAMATAN SIRIMAU  
 1.1. PETA JABATAN KELURAHAN PANDAN KASTURI KOTA AMBON

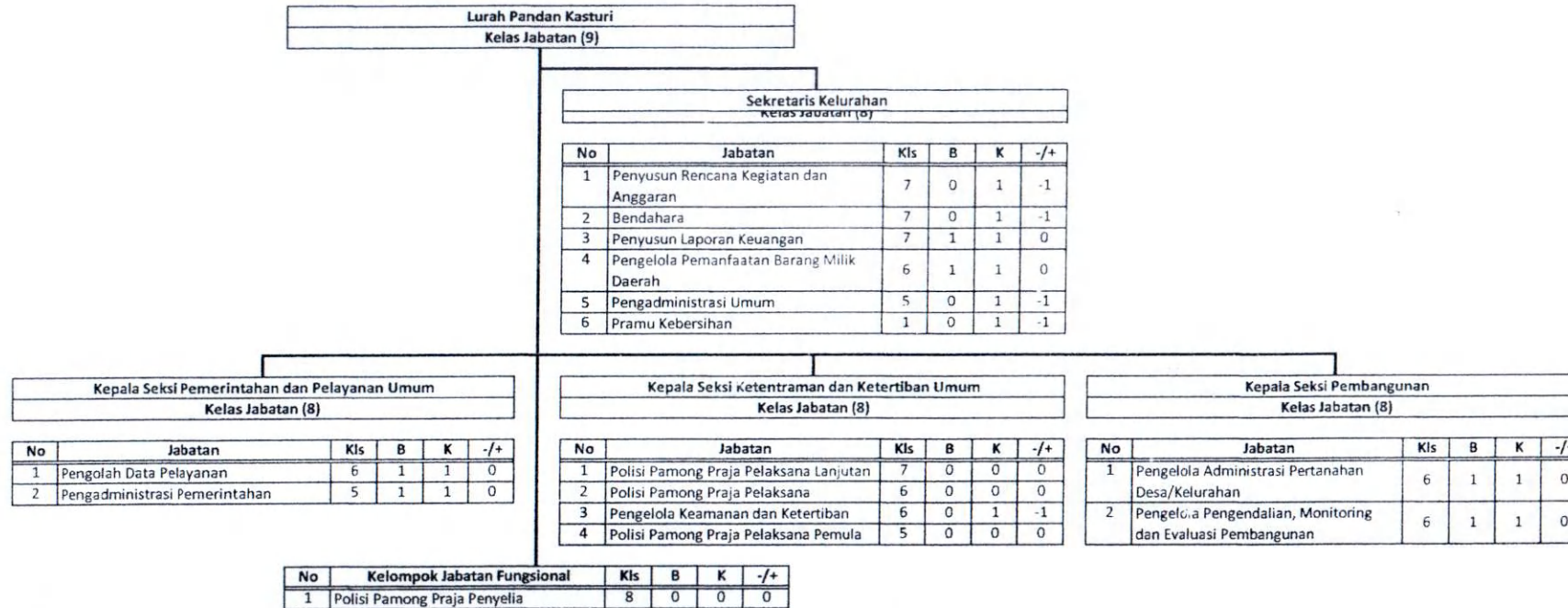

Jumlah Pegawai per Kelas Jabatan	10	Orang
Kelas 9	1	
Kelas 8	3	
Kelas 7	1	
Kelas 6	4	
Kelas 5	1	
Kelas 1	0	

**Keterangan**

- Jabatan : Nama Jabatan yang ada atau yang dibutuhkan
- Kls : Kelas Jabatan
- B : Jumlah Pegawai yang ada
- K : Jumlah Kebutuhan Pegawai yang didapat dari Analisis Beban Kerja
- +/- : Selisih antara B dan K
- : Jabatan Pelaksana Pramu Kebersihan non Kelas Jabatan.  
 Jabatan ini disediakan rumahnya yang akan diisi oleh tenaga kontrak atau outsourcing

1.2 PETA JABATAN KELURAHAN BATU GAJAH KOTA AMBON

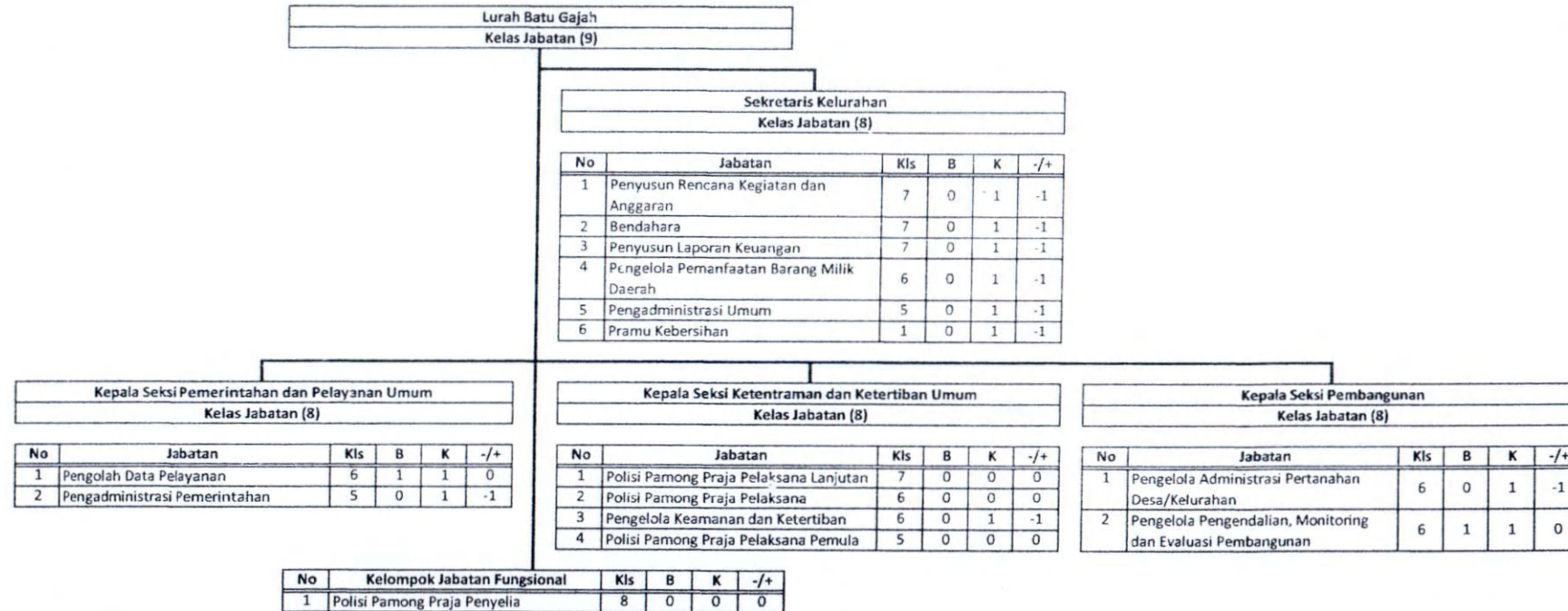

Jumlah Pegawai per Kelas Jabatan	6	Orang
Kelas 9	1	
Kelas 8	3	
Kelas 7	0	
Kelas 6	2	
Kelas 5	0	
Kelas 1	0	

**Keterangan**

- Jabatan : Nama Jabatan yang ada atau yang dibutuhkan
- Kls : Kelas Jabatan
- B : Jumlah Pegawai yang ada
- K : Jumlah Kebutuhan Pegawai yang didapat dari Analisis Beban Kerja
- -/+ : Selisih antara B dan K
- : Jabatan Pelaksana Pramu Kebersihan non Kelas Jabatan.  
Jabatan ini disediakan rumahnya yang akan diisi oleh tenaga kontrak atau outsourcing

1.3 PETA JABATAN KELURAHAN AMANTELU KOTA AMBON

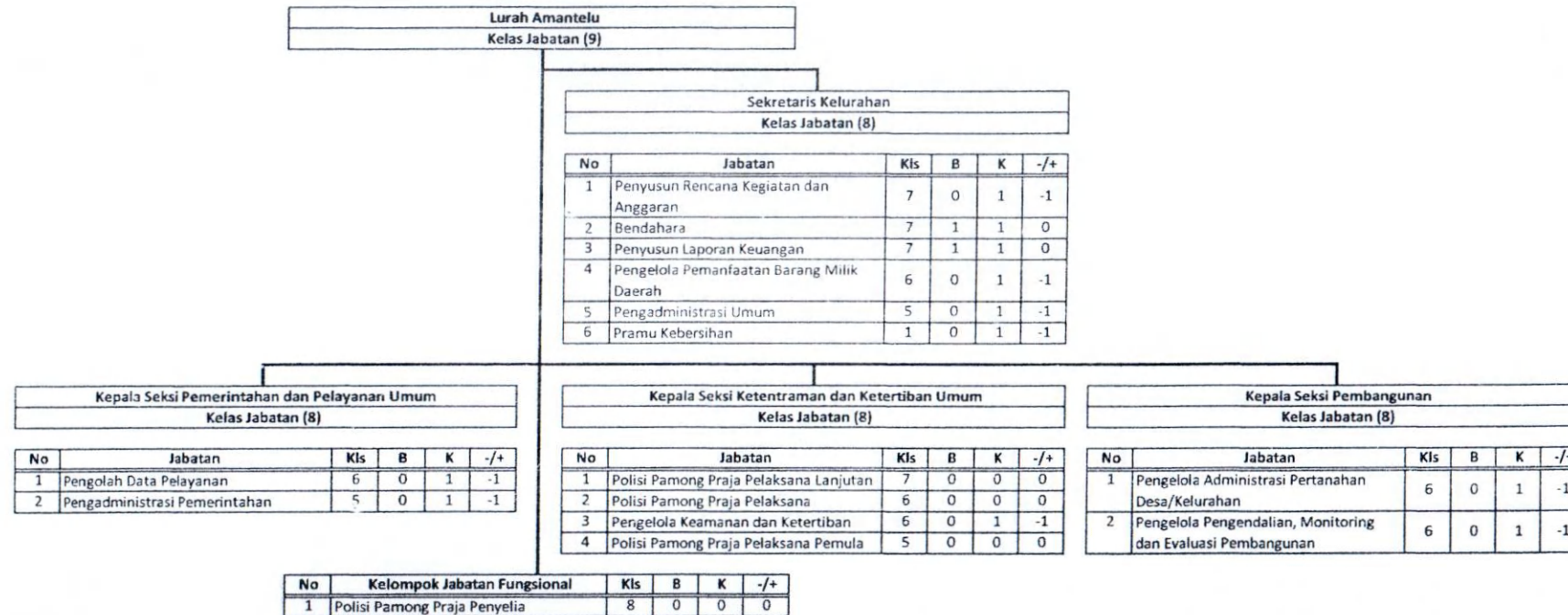

Jumlah Pegawai per Kelas Jabatan	6	Orang
Kelas 9	1	
Kelas 8	3	
Kelas 7	2	
Kelas 6	0	
Kelas 5	0	
Kelas 1	0	

**Keterangan**

- Jabatan : Nama Jabatan yang ada atau yang dibutuhkan
- Kls : Kelas Jabatan
- B : Jumlah Pegawai yang ada
- K : Jumlah Kebutuhan Pegawai yang didapat dari Analisis Beban Kerja
- -/+ : Selisih antara B dan K
- : Jabatan Pelaksana Pramu Kebersihan non Kelas Jabatan.  
Jabatan ini disediakan rumahnya yang akan diisi oleh tenaga kontrak atau outsourcing

1.4 PETA JABATAN KELURAHAN AHUSEN KOTA AMBON

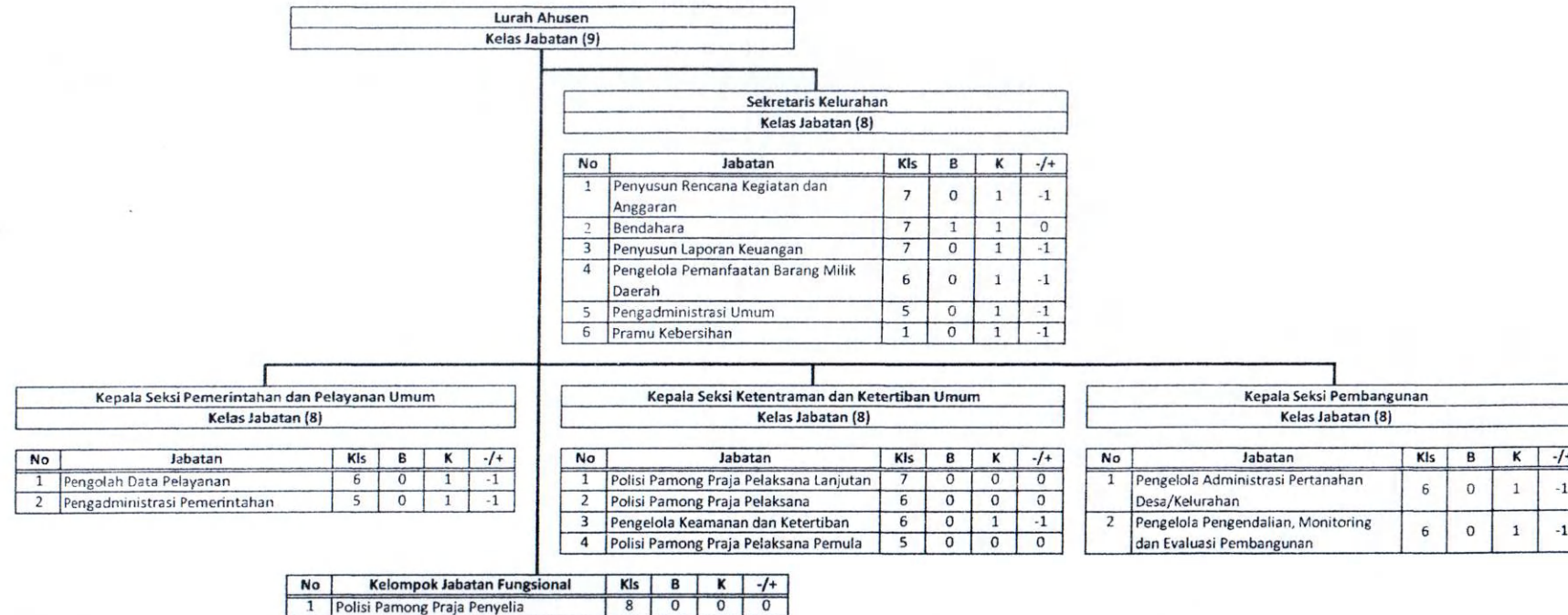

Jumlah Pegawai per Kelas Jabatan	6	Orang
Kelas 9	1	
Kelas 8	4	
Kelas 7	1	
Kelas 6	0	
Kelas 5	0	
Kelas 1	0	

**Keterangan**

- Jabatan : Nama Jabatan yang ada atau yang dibutuhkan
- Kls : Kelas Jabatan
- B : Jumlah Pegawai yang ada
- K : Jumlah Kebutuhan Pegawai yang didapat dari Analisis Beban Kerja
- +/- : Selisih antara B dan K
- : Jabatan Pelaksana Pramu Kebersihan non Kelas Jabatan.  
 Jabatan ini disediakan rumahnya yang akan diisi oleh tenaga kontrak atau outsourcing

1.5 PETA JABATAN KELURAHAN URITETU KOTA AMBON

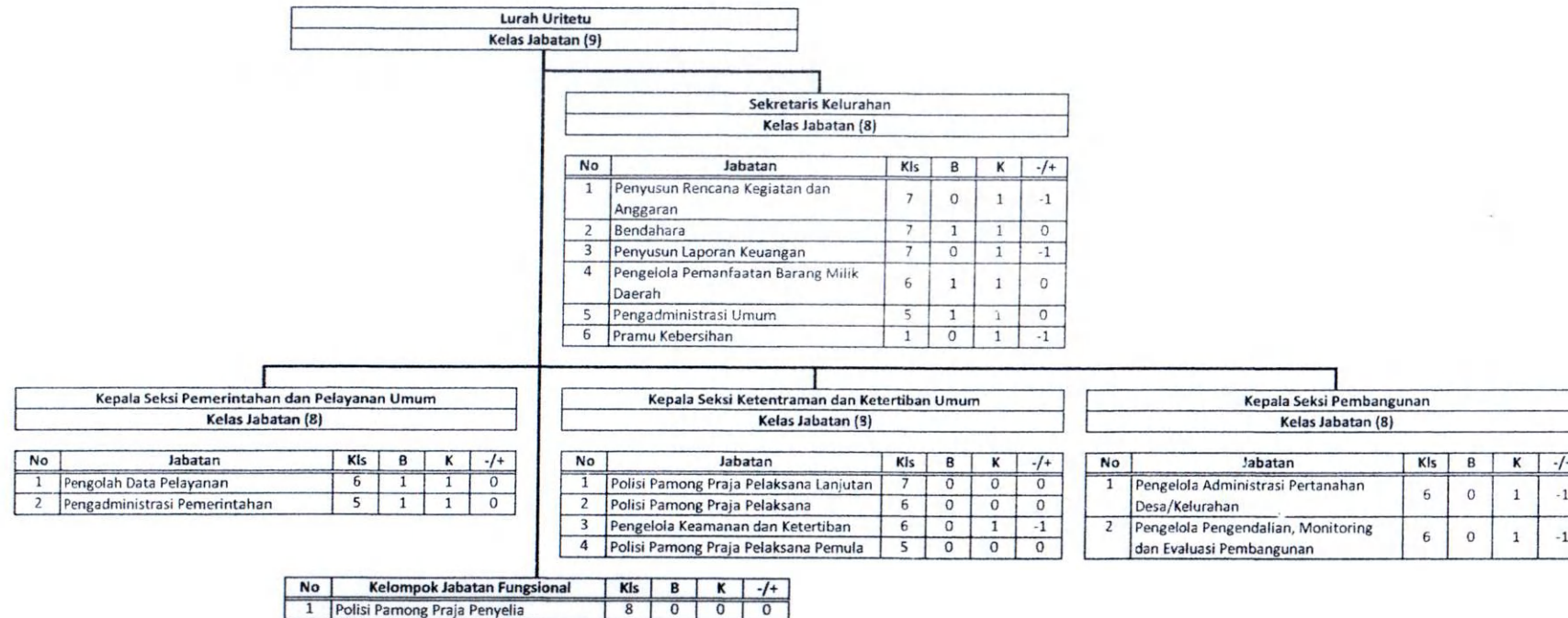

Jumlah Pegawai per Kelas Jabatan	9	Orang
Kelas 9	1	
Kelas 8	3	
Kelas 7	1	
Kelas 6	2	
Kelas 5	2	
Kelas 1	0	

**Keterangan**

- Jabatan : Nama Jabatan yang ada atau yang dibutuhkan
- Kls : Kelas Jabatan
- B : Jumlah Pegawai yang ada
- K : Jumlah Kebutuhan Pegawai yang didapat dari Analisis Beban Kerja
- +/- : Selisih antara B dan K
- : Jabatan Pelaksana Pramu Kebersihan non Kelas Jabatan.  
 Jabatan ini disediakan rumahnya yang akan diisi oleh tenaga kontrak atau outsourcing

1.6 PETA JABATAN KELURAHAN WAIHOKA KOTA AMBON

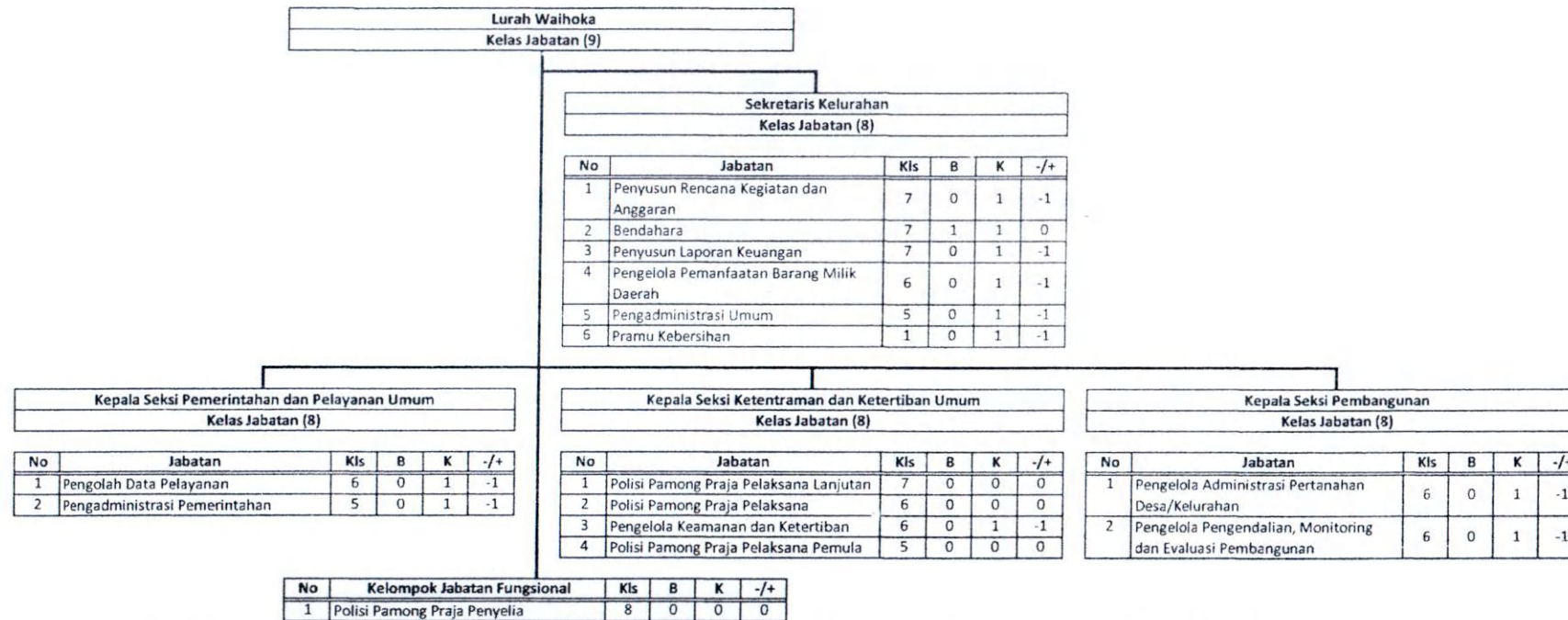

Jumlah Pegawai per Kelas Jabatan	5	Orang
Kelas 9	1	
Kelas 8	3	
Kelas 7	1	
Kelas 6	0	
Kelas 5	0	
Kelas 1	0	

**Keterangan**

- Jabatan : Nama Jabatan yang ada atau yang dibutuhkan
- Kls : Kelas Jabatan
- B : Jumlah Pegawai yang ada
- K : Jumlah Kebutuhan Pegawai yang didapat dari Analisis Beban Kerja
- +/- : Selisih antara B dan K
- : Jabatan Pelaksana Pramu Kebersihan non Kelas Jabatan.  
 Jabatan ini disediakan rumahnya yang akan diisi oleh tenaga kontrak atau outsourcing

1.7 PETA JABATAN KELURAHAN HONIPOPU KOTA AMBON

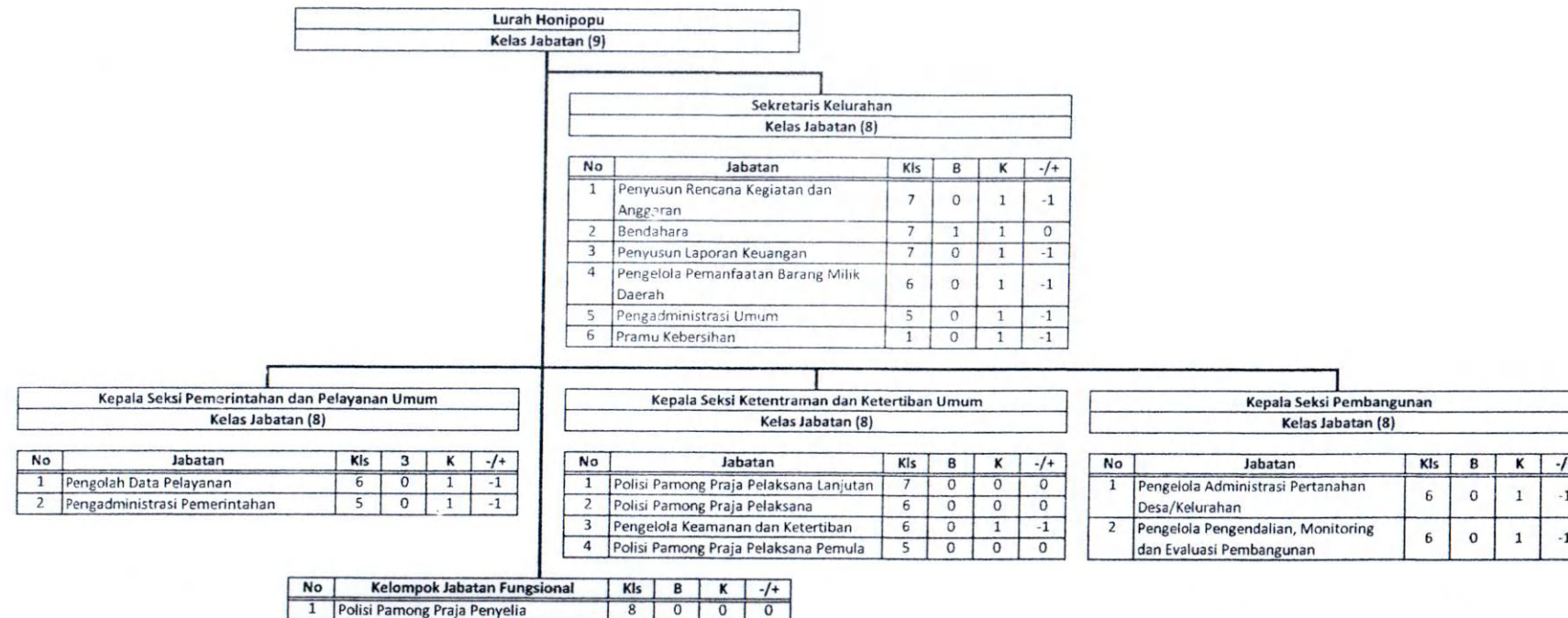

Jumlah Pegawai per Kelas Jabatan	4	Orang
Kelas 9	1	
Kelas 8	2	
Kelas 7	1	
Kelas 6	0	
Kelas 5	0	
Kelas 1	0	

**Keterangan**

- Jabatan : Nama Jabatan yang ada atau yang dibutuhkan
- Kls : Kelas Jabatan
- B : Jumlah Pegawai yang ada
- K : Jumlah Kebutuhan Pegawai yang didapat dari Analisis Beban Kerja
- +/- : Selisih antara B dan K
- : Jabatan Pelaksana Pramu Kebersihan non Kelas Jabatan.  
 Jabatan ini disediakan rumahnya yang akan diisi oleh tenaga kontrak atau outsourcing



1.8 PETA JABATAN KELURAHAN KARANG PANJANG KOTA AMBON

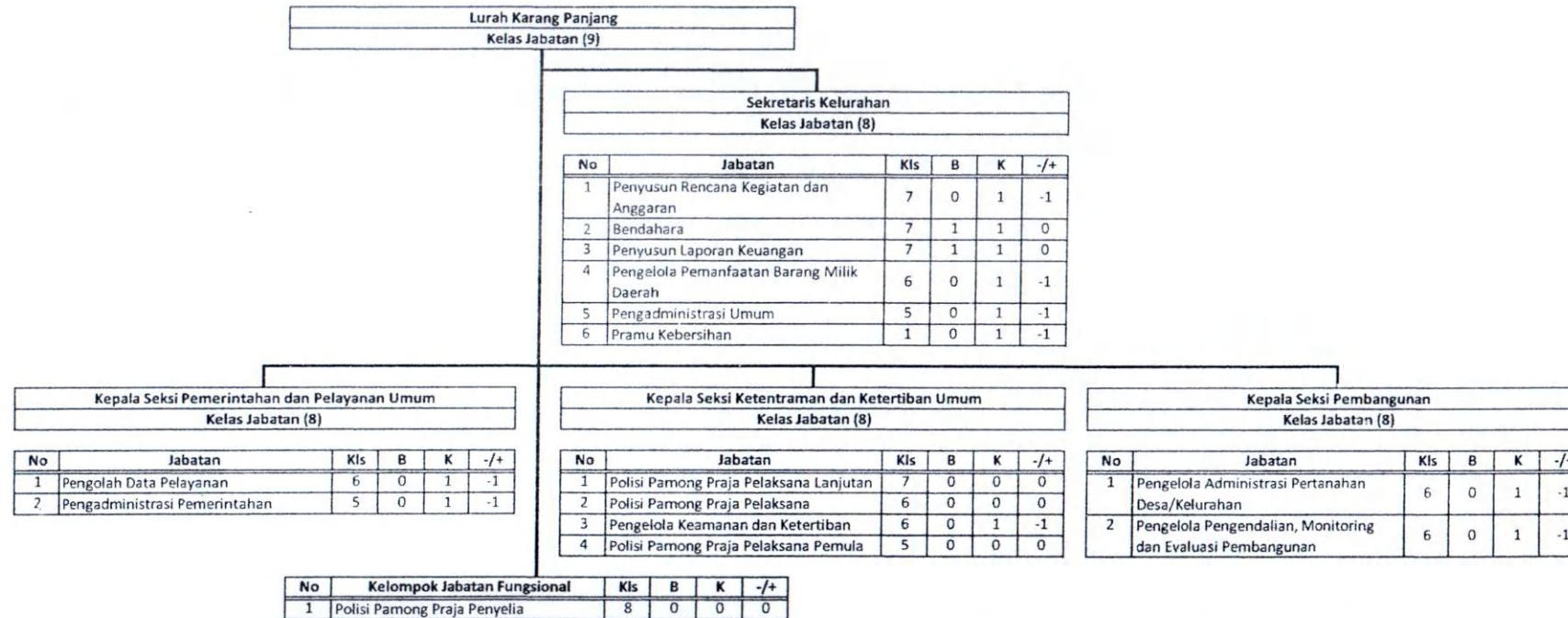

Jumlah Pegawai per Kelas Jabatan	6	Orang
Kelas 9	1	
Kelas 8	3	
Kelas 7	2	
Kelas 6	0	
Kelas 5	0	
Kelas 1	0	

**Keterangan**

- Jabatan : Nama Jabatan yang ada atau yang dibutuhkan
- Kls : Kelas Jabatan
- B : Jumlah Pegawai yang ada
- K : Jumlah Kebutuhan Pegawai yang didapat dari Analisis Beban Kerja
- -/+ : Selisih antara B dan K
- : Jabatan Pelaksana Pramu Kebersihan non Kelas Jabatan.  
Jabatan ini disediakan rumahnya yang akan diisi oleh tenaga kontrak atau outsourcing

1.9 PETA JABATAN KELURAHAN RIJALI KOTA AMBON

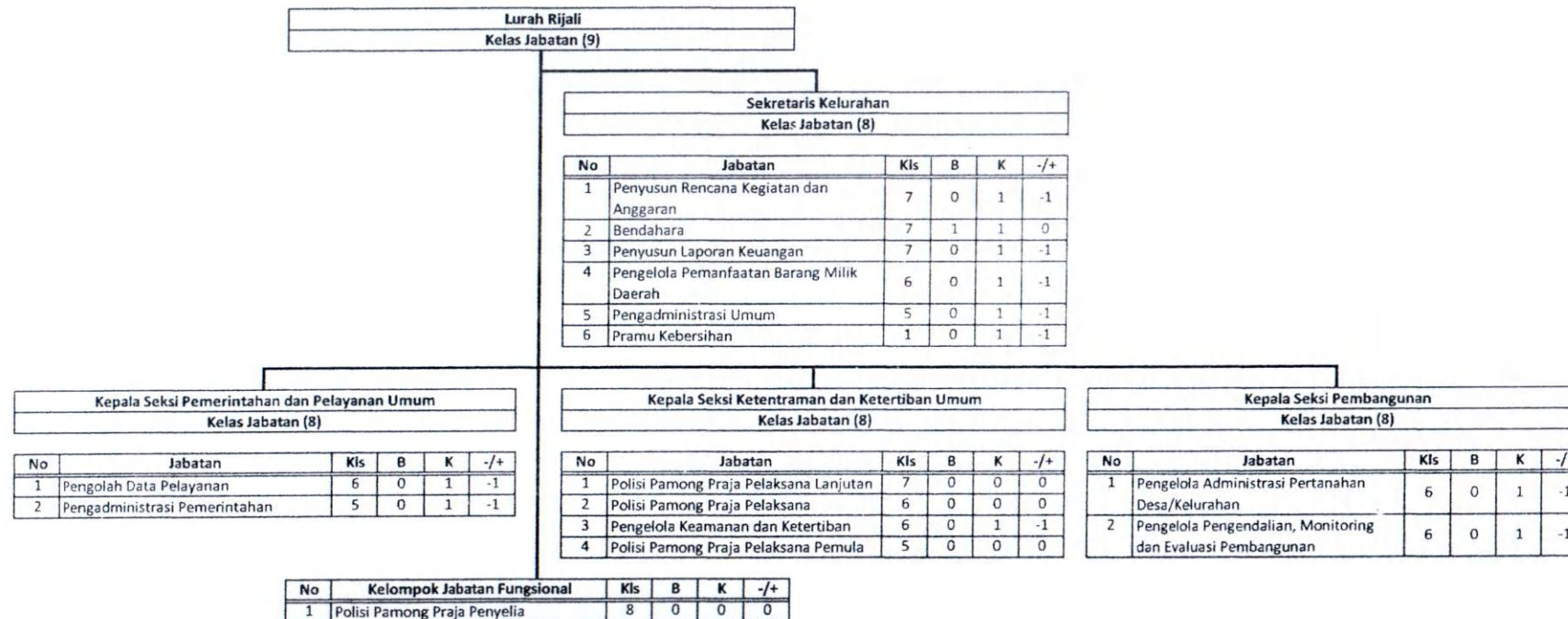

Jumlah Pegawai per Kelas Jabatan	6	Orang
Kelas 9	1	
Kelas 8	4	
Kelas 7	1	
Kelas 6	0	
Kelas 5	0	
Kelas 1	0	

**Keterangan**

- Jabatan : Nama Jabatan yang ada atau yang dibutuhkan
- Kls : Kelas Jabatan
- B : Jumlah Pegawai yang ada
- K : Jumlah Kebutuhan Pegawai yang didapat dari Analisis Beban Kerja
- -/+ : Selisih antara B dan K
- : Jabatan Pelaksana Pramu Kebersihan non Kelas Jabatan.  
 Jabatan ini disediakan rumahnya yang akan diisi oleh tenaga kontrak atau outsourcing

1.10 PETA JABATAN KELURAHAN BATU MEJA KOTA AMBON

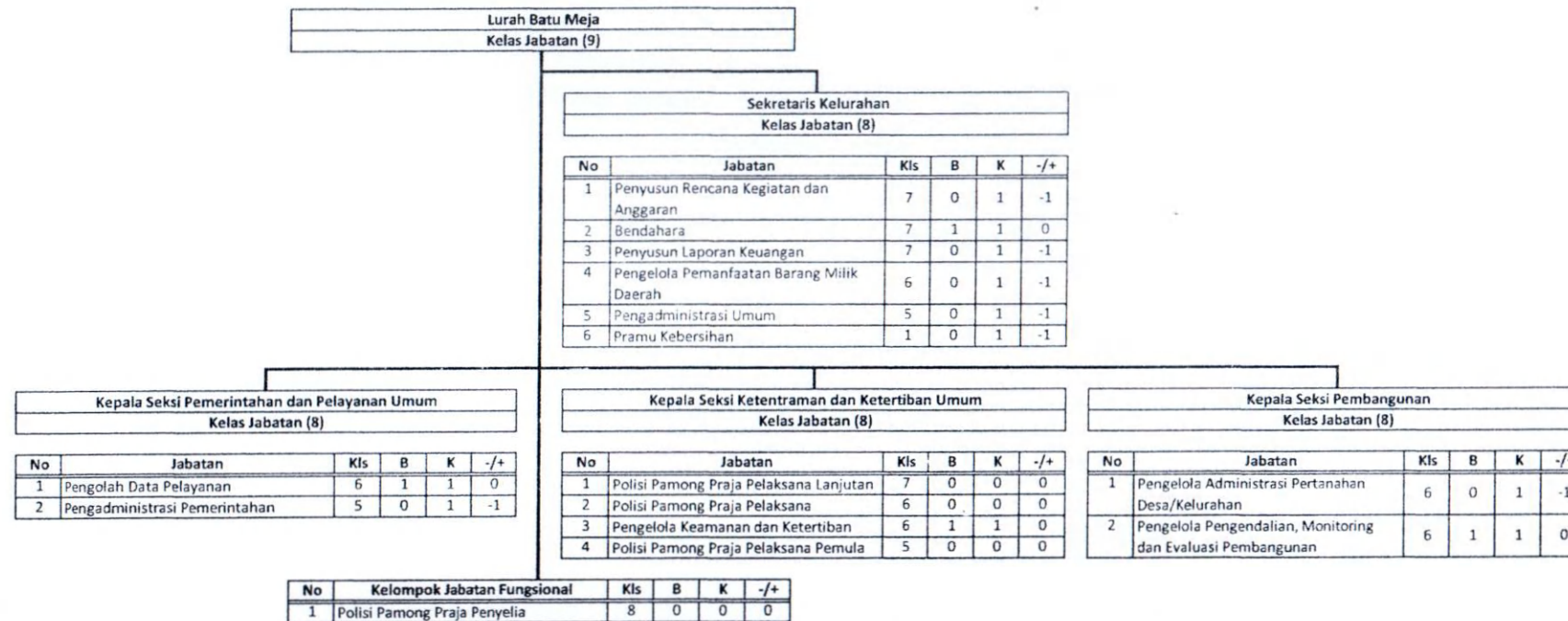

Jumlah Pegawai per Kelas Jabatan	8	Orang
Kelas 9	1	
Kelas 8	3	
Kelas 7	1	
Kelas 6	3	
Kelas 5	0	
Kelas 1	0	

**Keterangan**

- Jabatan : Nama Jabatan yang ada atau yang dibutuhkan
- Kls : Kelas Jabatan
- B : Jumlah Pegawai yang ada
- K : Jumlah Kebutuhan Pegawai yang didapat dari Analisis Beban Kerja
- -/+ : Selisih antara B dan K
- : Jabatan Pelaksana Pramu Kebersihan non Kelas Jabatan.  
Jabatan ini disediakan rumahnya yang akan diisi oleh tenaga kontrak atau outsourcing

2. PETA JABATAN KECAMATAN NUSANIWE KOTA AMBON

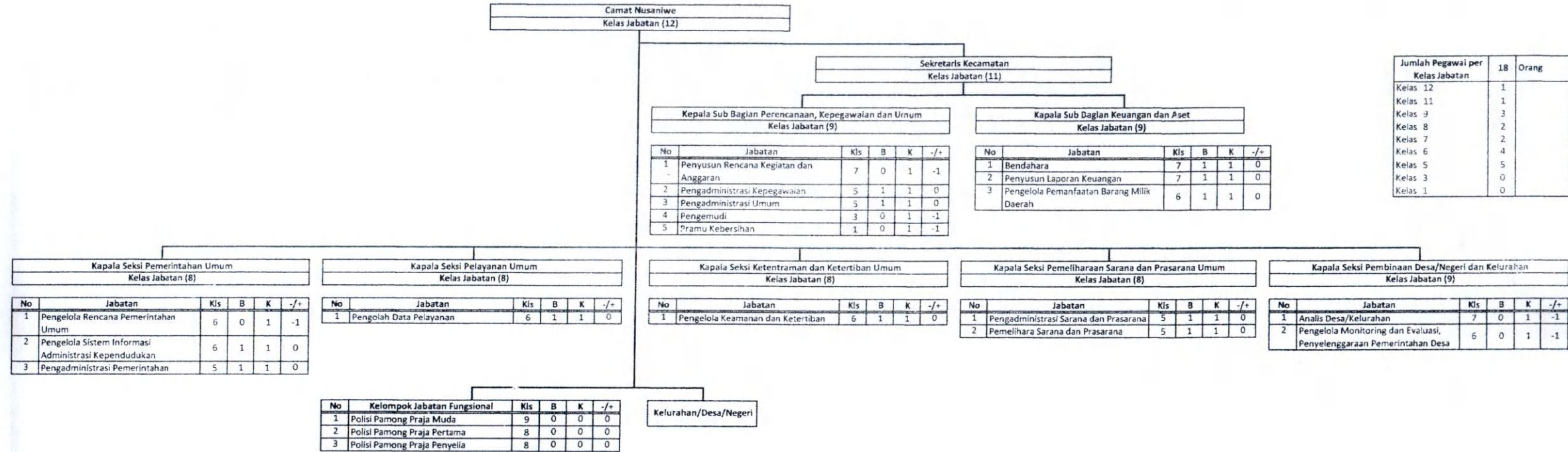

Jumlah Pegawai per Kelas Jabatan	18	Orang
Kelas 12	1	
Kelas 11	1	
Kelas 9	3	
Kelas 8	2	
Kelas 7	2	
Kelas 6	4	
Kelas 5	5	
Kelas 3	0	
Kelas 1	0	

**Keterangan**

- Jabatan : Nama Jabatan yang ada atau yang dibutuhkan
- Kls : Kelas Jabatan
- B : Jumlah Pegawai yang ada
- K : Jumlah Kebutuhan Pegawai yang didapat dari Analisis Beban Kerja
- +/- : Selisih antara B dan K
- : Jabatan Pelaksana Pengemudi dan Pramu Kebersihan non Kelas Jabatan. Jabatan ini disediakan rumahnya yang akan diisi oleh tenaga kontrak atau outsourcing

2. PETA JABATAN DI LINGKUNGAN KECAMATAN NUSANIWE  
 2.1 PETA JABATAN KELURAHAN WAINITU KOTA AMBON

LAMPIRAN  
 PERATURAN WALIKOTA AMBON  
 NOMOR : TAHUN 2019  
 TANGGAL :  
 TENTANG  
 PETA JABATAN DI LINGKUNGAN PEMERINTAH KOTA AMBON

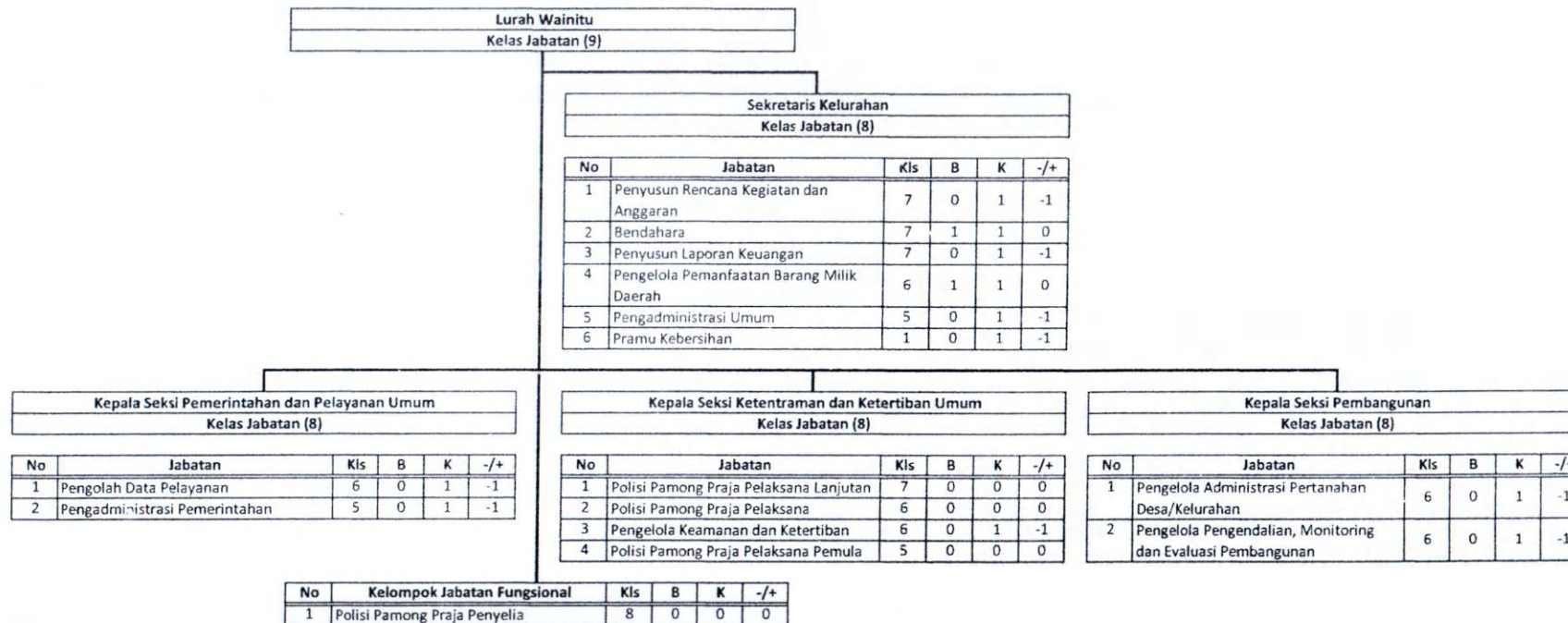

Jumlah Pegawai per Kelas Jabatan	6	Orang
Kelas 9	1	
Kelas 8	3	
Kelas 7	1	
Kelas 6	1	
Kelas 5	0	
Kelas 1	0	

**Keterangan**

- Jabatan : Nama Jabatan yang ada atau yang dibutuhkan
- Kls : Kelas Jabatan
- B : Jumlah Pegawai yang ada
- K : Jumlah Kebutuhan Pegawai yang didapat dari Analisis Beban Kerja
- +/- : Selisih antara B dan K
- : Jabatan Pelaksana Pramu Kebersihan non Kelas Jabatan.  
 Jabatan ini disediakan rumahnya yang akan diisi oleh tenaga kontrak atau outsourcing

←

2.2 PETA JABATAN KELURAHAN BENTENG KOTA AMBON

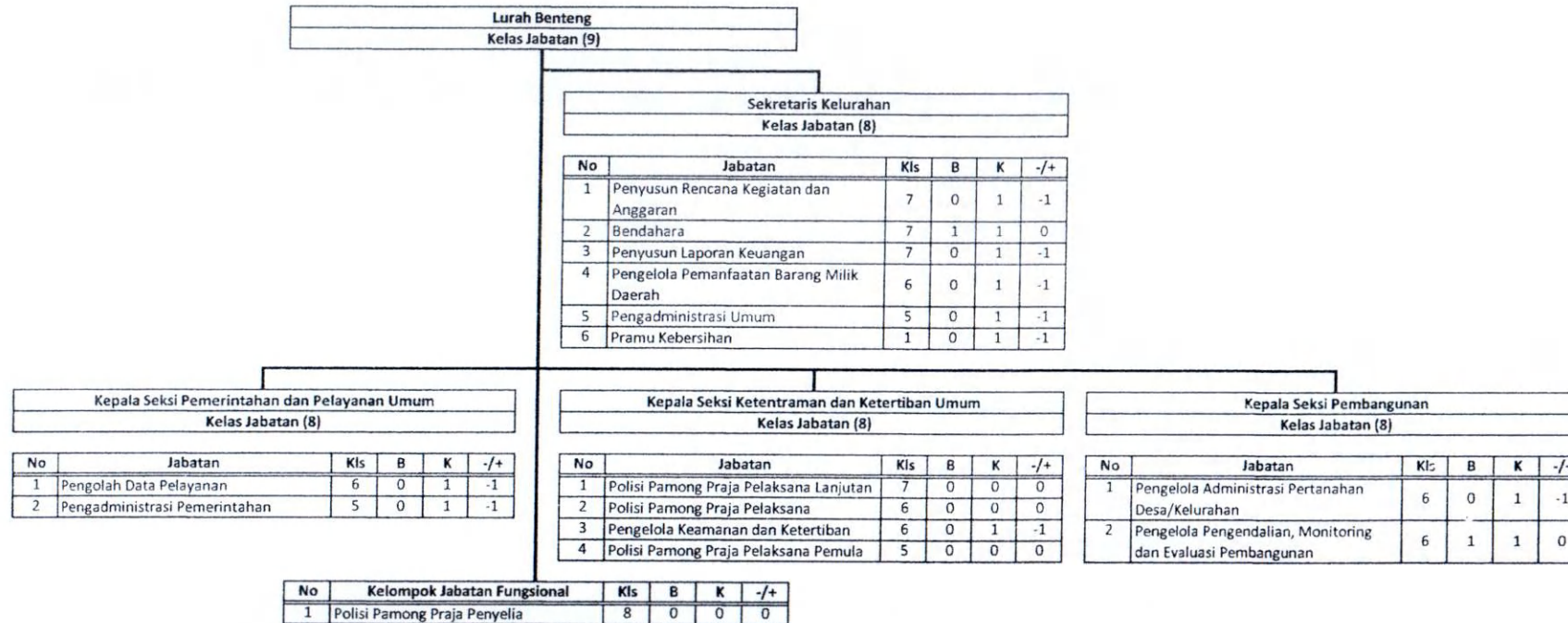

Jumlah Pegawai per Kelas Jabatan	7	Orang
Kelas 9	1	
Kelas 8	4	
Kelas 7	1	
Kelas 6	1	
Kelas 5	0	
Kelas 1	0	

**Keterangan**

- Jabatan : Nama Jabatan yang ada atau yang dibutuhkan
- Kls : Kelas Jabatan
- B : Jumlah Pegawai yang ada
- K : Jumlah Kebutuhan Pegawai yang didapat dari Analisis Beban Kerja
- -/+ : Selisih antara B dan K
- : Jabatan Pelaksana Pramu Kebersihan non Kelas Jabatan.  
Jabatan ini disediakan rumahnya yang akan diisi oleh tenaga kontrak atau outsourcing

2.3 PETA JABATAN KELURAHAN URIMESSING KOTA AMBON

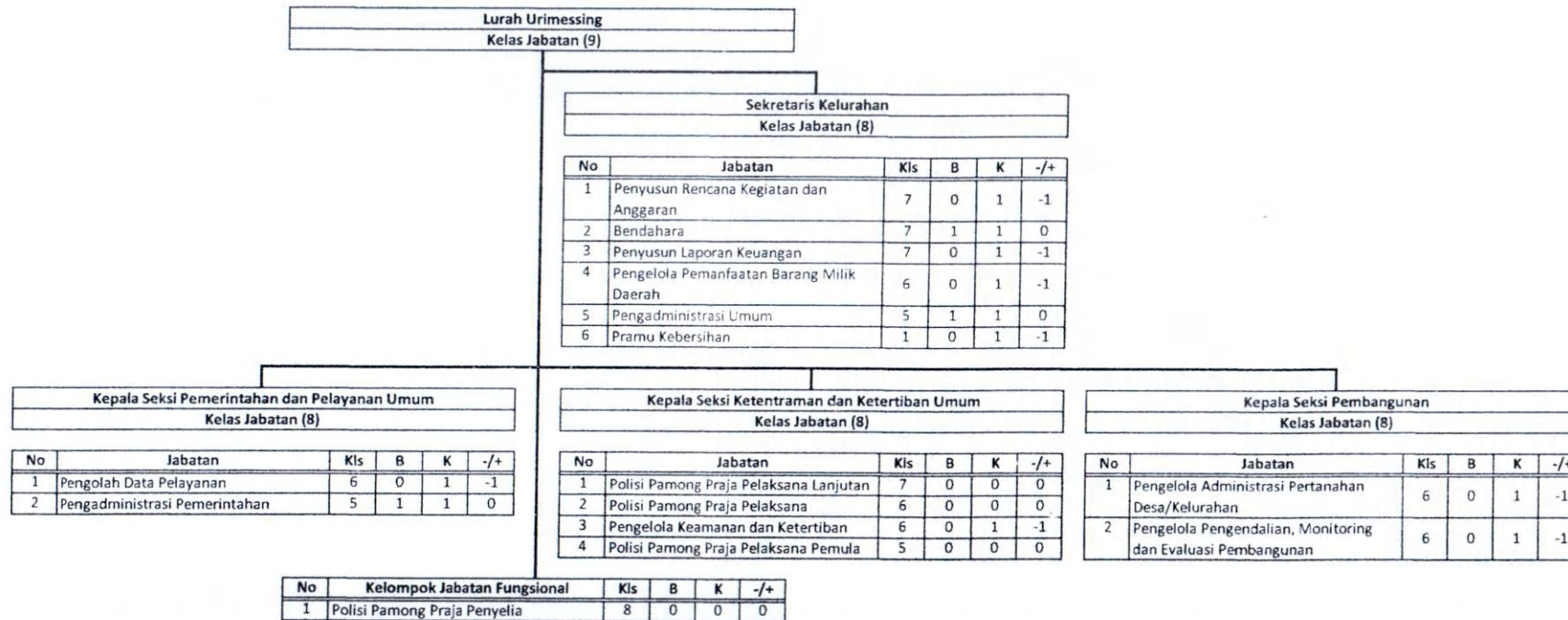

Jumlah Pegawai per Kelas Jabatan	B	Orang
Kelas 9	1	
Kelas 8	4	
Kelas 7	1	
Kelas 6	0	
Kelas 5	2	
Kelas 1	0	

**Keterangan**

- Jabatan : Nama Jabatan yang ada atau yang dibutuhkan
- Kls : Kelas Jabatan
- B : Jumlah Pegawai yang ada
- K : Jumlah Kebutuhan Pegawai yang didapat dari Analisis Beban Kerja
- -/+ : Selisih antara B dan K
- : Jabatan Pelaksana Pramu Kebersihan non Kelas Jabatan.  
Jabatan ini disediakan rumahnya yang akan diisi oleh tenaga kontrak atau outsourcing

2.4 PETA JABATAN KELURAHAN WAIHAONG KOTA AMBON

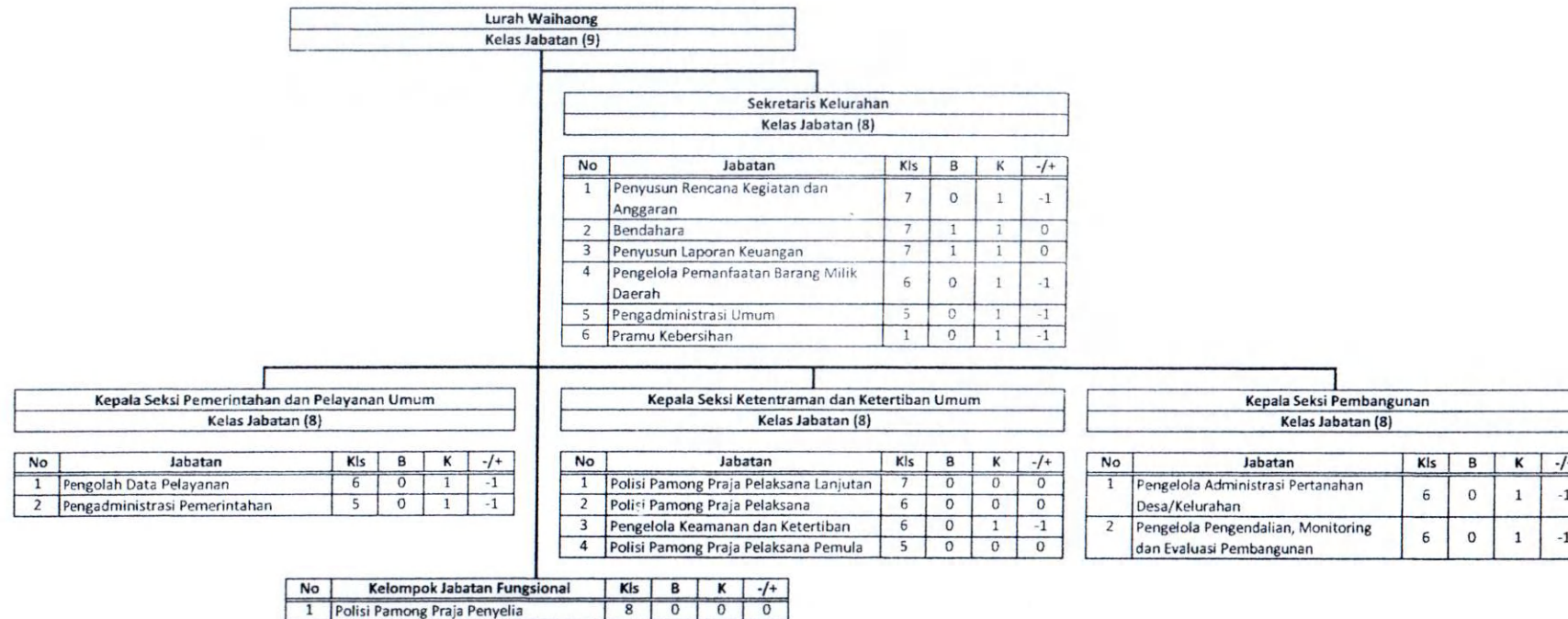

Jumlah Pegawai per Kelas Jabatan	7	Orang
Kelas 9	1	
Kelas 8	4	
Kelas 7	2	
Kelas 6	0	
Kelas 5	0	
Kelas 1	0	

**Keterangan**

- Jabatan : Nama Jabatan yang ada atau yang dibutuhkan
- Kls : Kelas Jabatan
- B : Jumlah Pegawai yang ada
- K : Jumlah Kebutuhan Pegawai yang didapat dari Analisis Beban Kerja
- +/- : Selisih antara B dan K
- : Jabatan Pelaksana Pramu Kebersihan non Kelas Jabatan.  
Jabatan ini disediakan rumahnya yang akan diisi oleh tenaga kontrak atau outsourcing



2.5 PETA JABATAN KELURAHAN MANGGA DUA KOTA AMBON

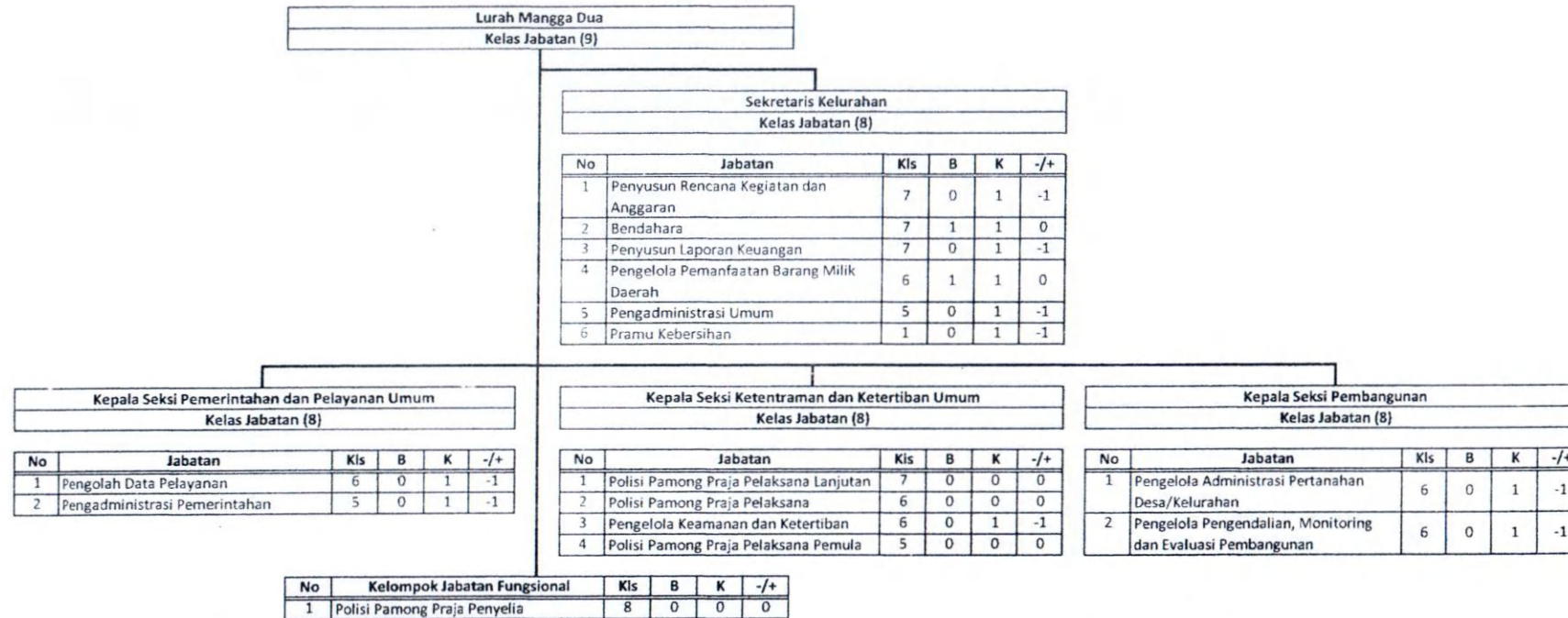

Jumlah Pegawai per Kelas Jabatan	6	Orang
Kelas 9	0	
Kelas 8	4	
Kelas 7	1	
Kelas 6	1	
Kelas 5	0	
Kelas 1	0	

**Keterangan**

- Jabatan : Nama Jabatan yang ada atau yang dibutuhkan
- Kls : Kelas Jabatan
- B : Jumlah Pegawai yang ada
- K : Jumlah Kebutuhan Pegawai yang didapat dari Analisis Beban Kerja
- +/- : Selisih antara B dan K
- : Jabatan Pelaksana Pramu Kebersihan non Kelas Jabatan.  
 Jabatan ini disediakan rumahnya yang akan diisi oleh tenaga kontrak atau outsourcing

2.6 PETA JABATAN KELURAHAN NUSANIWE KOTA AMBON

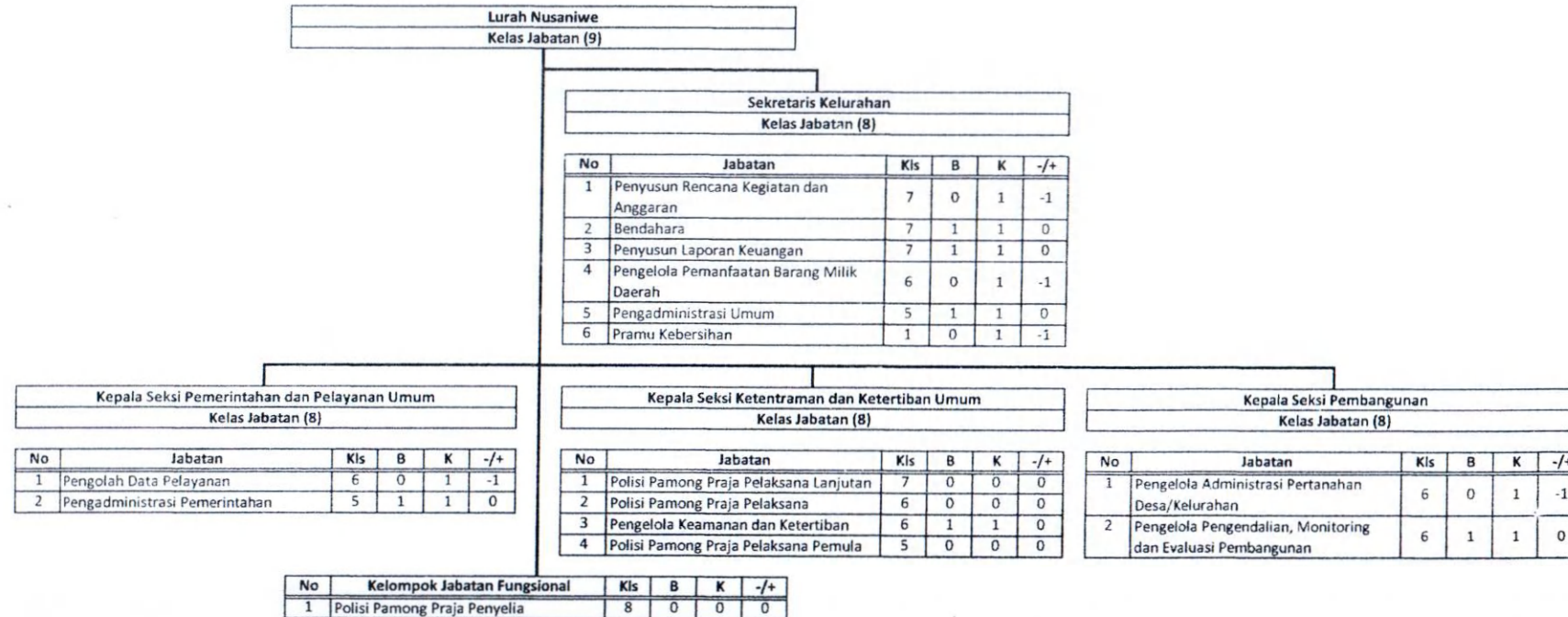

Jumlah Pegawai per Kelas Jabatan	10	Orang
Kelas 9	1	
Kelas 8	3	
Kelas 7	2	
Kelas 6	2	
Kelas 5	2	
Kelas 1	0	

**Keterangan**

- Jabatan : Nama Jabatan yang ada atau yang dibutuhkan
- Kls : Kelas Jabatan
- B : Jumlah Pegawai yang ada
- K : Jumlah Kebutuhan Pegawai yang didapat dari Analisis Beban Kerja
- +/- : Selisih antara B dan K
- : Jabatan Pelaksana Pramu Kebersihan non Kelas Jabatan.  
 Jabatan ini disediakan rumahnya yang akan diisi oleh tenaga kontrak atau outsourcing

2.7 PETA JABATAN KELURAHAN KUDAMATI KOTA AMBON

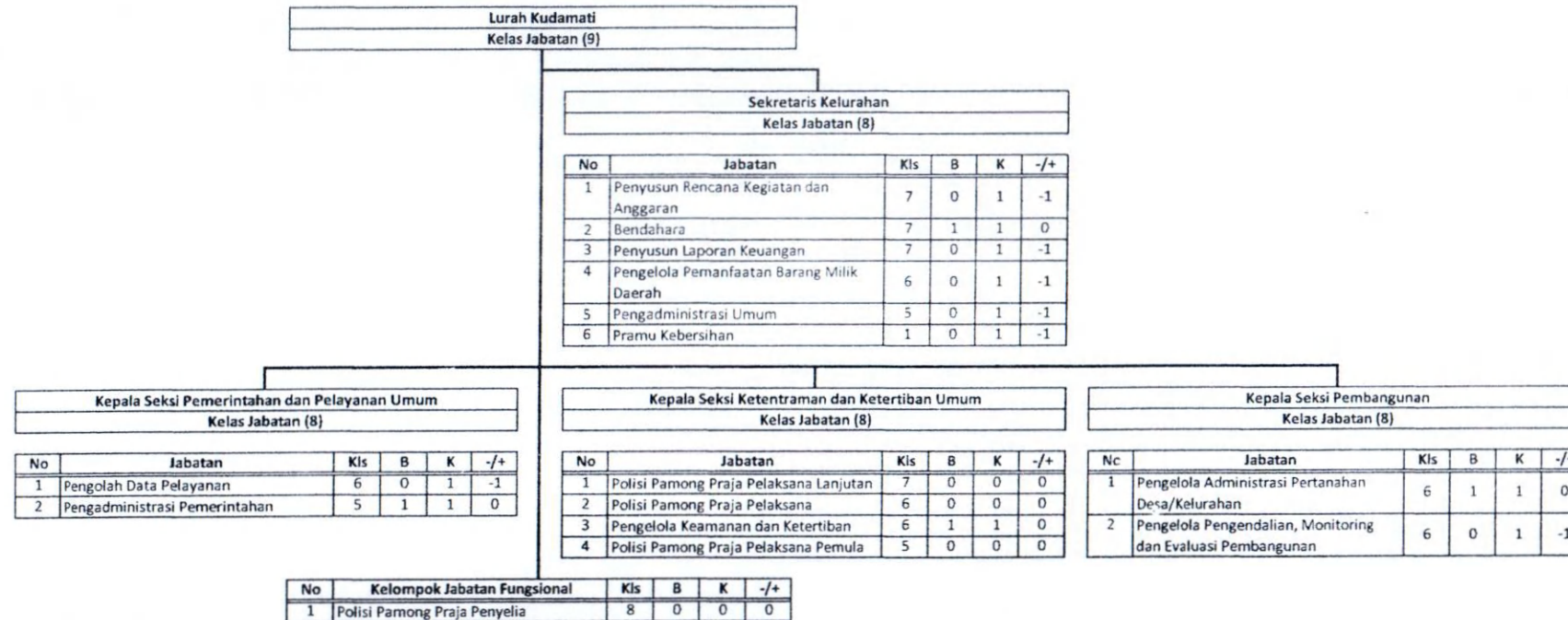

Jumlah Pegawai per Kelas Jabatan	9	Orang
Kelas 9	1	
Kelas 8	4	
Kelas 7	1	
Kelas 6	2	
Kelas 5	1	
Kelas 1	0	

**Keterangan**

- Jabatan : Nama Jabatan yang ada atau yang dibutuhkan
  - Kls : Kelas Jabatan
  - B : Jumlah Pegawai yang ada
  - K : Jumlah Kebutuhan Pegawai yang didapat dari Analisis Beban Kerja
  - -/+ : Selisih antara B dan K
  - : Jabatan Pelaksana Pramu Kebersihan non Kelas Jabatan.
- Jabatan ini disediakan rumahnya yang akan diisi oleh tenaga kontrak atau outsourcing

2.8 PETA JABATAN KELURAHAN SILALE KOTA AMBON

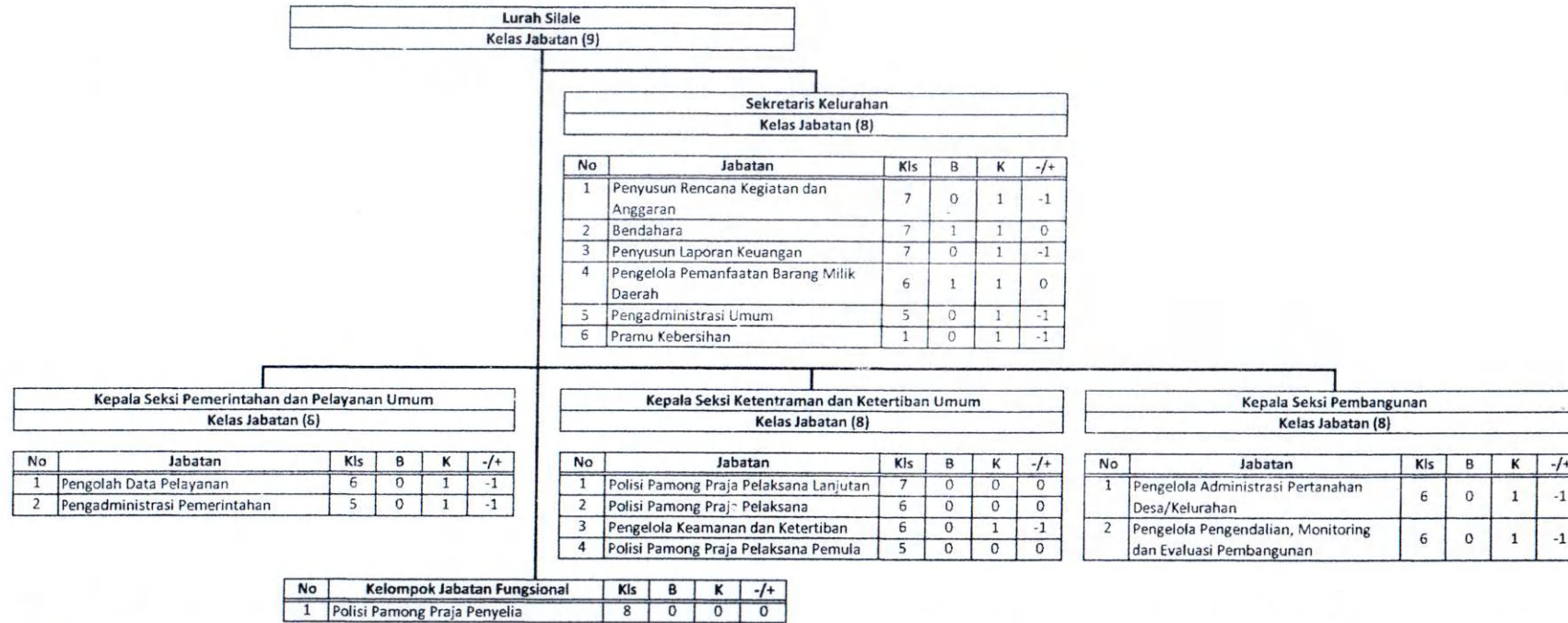

Jumlah Pegawai per Kelas Jabatan	7	Orang
Kelas 9	1	
Kelas 8	4	
Kelas 7	1	
Kelas 6	1	
Kelas 5	0	
Kelas 1	0	

**Keterangan**

- Jabatan : Nama Jabatan yang ada atau yang dibutuhkan
- Kls : Kelas Jabatan
- B : Jumlah Pegawai yang ada
- K : Jumlah Kebutuhan Pegawai yang didapat dari Analisis Beban Kerja
- -/+ : Selisih antara B dan K
- : Jabatan Pelaksana Pramu Kebersihan non Kelas Jabatan.  
 Jabatan ini disediakan rumahnya yang akan diisi oleh tenaga kontrak atau outsourcing

3. PETA JABATAN KECAMATAN TELUK AMBON BAGUALA KOTA AMBON

Camat Teluk Ambon Baguala  
 Kelas Jabatan (12)

Sekretaris Kecamatan  
 Kelas Jabatan (11)

Kepala Sub Bagian Perencanaan, Kepegawaian dan Umum  
 Kelas Jabatan (9)

Kepala Sub Bagian Keuangan dan Aset  
 Kelas Jabatan (9)

No	Jabatan	Kls	B	K	-/+
1	Penyusun Rencana Kegiatan dan Anggaran	7	1	1	0
2	Pengadministrasi Kepegawaian	5	1	1	0
3	Pengadministrasi Umum	5	0	1	-1
4	Pengemudi	3	0	1	-1
5	Pramu Kebersihan	1	0	1	-1

No	Jabatan	Kls	B	K	-/+
1	Bendahara	7	1	1	0
2	Penyusun Laporan Keuangan	7	0	1	-1
3	Pengelola Pemanfaatan Barang Milik Daerah	6	1	1	0

Jumlah Pegawai per Kelas Jabatan	19	Orang
Kelas 12	1	
Kelas 11	1	
Kelas 9	3	
Kelas 8	4	
Kelas 7	3	
Kelas 6	3	
Kelas 5	4	
Kelas 3	0	
Kelas 1	0	

Kapala Seksi Pemerintahan Umum  
 Kelas Jabatan (8)

No	Jabatan	Kls	B	K	-/+
1	Pengelola Rencana Pemerintahan Umum	6	0	1	-1
2	Pengelola Sistem Informasi Administrasi Kependudukan	6	0	1	-1
3	Pengadministrasi Pemerintahan	5	1	1	0

Kapala Seksi Pelayanan Umum  
 Kelas Jabatan (8)

No	Jabatan	Kls	B	K	-/+
1	Pengolah Data Pelayanan	6	0	1	-1

Kapala Seksi Ketentraman dan Ketertiban Umum  
 Kelas Jabatan (8)

No	Jabatan	Kls	B	K	-/+
1	Pengelola Keamanan dan Ketertiban	6	1	1	0

Kapala Seksi Pemeliharaan Sarana dan Prasarana Umum  
 Kelas Jabatan (8)

No	Jabatan	Kls	B	K	-/+
1	Pengadministrasi Sarana dan Prasarana	5	1	1	0
2	Pemelihara Sarana dan Prasarana	5	1	1	0

Kapala Seksi Pembinaan Desa/Negeri dan Kelurahan  
 Kelas Jabatan (9)

No	Jabatan	Kls	B	K	-/+
1	Analisis Desa/Kelurahan	7	1	1	0
2	Pengelola Monitoring dan Evaluasi, Penyelenggaraan Pemerintahan Desa	6	1	1	0

No	Kelompok Jabatan Fungsional	Kls	B	K	-/+
1	Polisi Pamong Praja Muda	9	0	0	0
2	Polisi Pamong Praja Pertama	8	0	0	0
3	Polisi Pamong Praja Penyelia	8	0	0	0

Kelurahan/Desa/Negeri

**Keterangan**

- Jabatan : Nama Jabatan yang ada atau yang dibutuhkan
- Kls : Kelas Jabatan
- B : Jumlah Pegawai yang ada
- K : Jumlah Kebutuhan Pegawai yang didapat dari Analisis Beban Kerja
- +/- : Selisih antara B dan K
- : Jabatan Pelaksana Pengemudi dan Pramu Kebersihan non Kelas Jabatan. Jabatan ini disediakan rumahnya yang akan diisi oleh tenaga kontrak atau outsourcing



4. PETA JABATAN KECAMATAN TELUK AMBON KOTA AMBON

Camat Teluk Ambon  
 Kelas Jabatan (12)

Sekretaris Kecamatan  
 Kelas Jabatan (11)

Kepala Sub Bagian Perencanaan, Kepegawaian dan Umum  
 Kelas Jabatan (9)

Kepala Sub Bagian Keuangan dan Aset  
 Kelas Jabatan (9)

No	Jabatan	Kls	B	K	-/+
1	Penyusun Rencana Kegiatan dan Anggaran	7	1	1	0
2	Pengadministrasi Kepegawaian	5	1	1	0
3	Pengadministrasi Umum	5	0	1	-1
4	Pengemudi	3	0	1	-1
5	Pramu Kebersihan	1	0	1	-1

No	Jabatan	Kls	B	K	-/+
1	Bendahara	7	1	1	0
2	Penyusun Laporan Keuangan	7	0	1	-1
3	Pengelola Pemanfaatan Barang Milik Daerah	6	1	1	0

Jumlah Pegawai per Kelas Jabatan	23	Orang
Kelas 12	1	
Kelas 11	1	
Kelas 9	3	
Kelas 8	4	
Kelas 7	3	
Kelas 6	7	
Kelas 5	4	
Kelas 3	0	
Kelas 1	0	

Kapala Seksi Pemerintahan Umum  
 Kelas Jabatan (8)

No	Jabatan	Kls	B	K	-/+
1	Pengelola Rencana Pemerintahan Umum	6	1	1	0
2	Pengelola Sistem Informasi Administrasi Kependudukan	6	1	1	0
3	Pengadministrasi Pemerintahan	5	1	1	0

Kapala Seksi Pelayanan Umum  
 Kelas Jabatan (8)

No	Jabatan	Kls	B	K	-/+
1	Pengolah Data Pelayanan	6	1	1	0

Kapala Seksi Ketentraman dan Ketertiban Umum  
 Kelas Jabatan (8)

No	Jabatan	Kls	B	K	-/+
1	Pengelola Keamanan dan Ketertiban	6	1	1	0

Kapala Seksi Pemeliharaan Sarana dan Prasarana Umum  
 Kelas Jabatan (8)

No	Jabatan	Kls	B	K	-/+
1	Pengadministrasi Sarana dan Prasarana	5	1	1	0
2	Pemelihara Sarana dan Prasarana	5	1	1	0

Kapala Seksi Pembinaan Desa/Negeri dan Kelurahan  
 Kelas Jabatan (9)

No	Jabatan	Kls	B	K	-/+
1	Analisis Desa/Kelurahan	7	1	1	0
2	Pengelola Monitoring dan Evaluasi, Penyelenggaraan Pemerintahan Desa	6	2	1	1

No	Kelompok Jabatan Fungsional	Kls	B	K	-/+
1	Polisi Pamong Praja Muda	9	0	0	0
2	Polisi Pamong Praja Pertama	8	0	0	0
3	Polisi Pamong Praja Penyelia	8	0	0	0

Kelurahan/Desa/Negeri

**Keterangan**

- Jabatan : Nama Jabatan yang ada atau yang dibutuhkan
- Kls : Kelas Jabatan
- B : Jumlah Pegawai yang ada
- K : Jumlah Kebutuhan Pegawai yang didapat dari Analisis Beban Kerja
- +/- : Selisih antara B dan K
- : Jabatan Pelaksana Pengemudi dan Pramu Kebersihan non Kelas Jabatan.  
 Jabatan ini disediakan rumahnya yang akan diisi oleh tenaga kontrak atau outsourcing





5. PETA JABATAN KECAMATAN LEITIMUR SELATAN KOTA AMBON

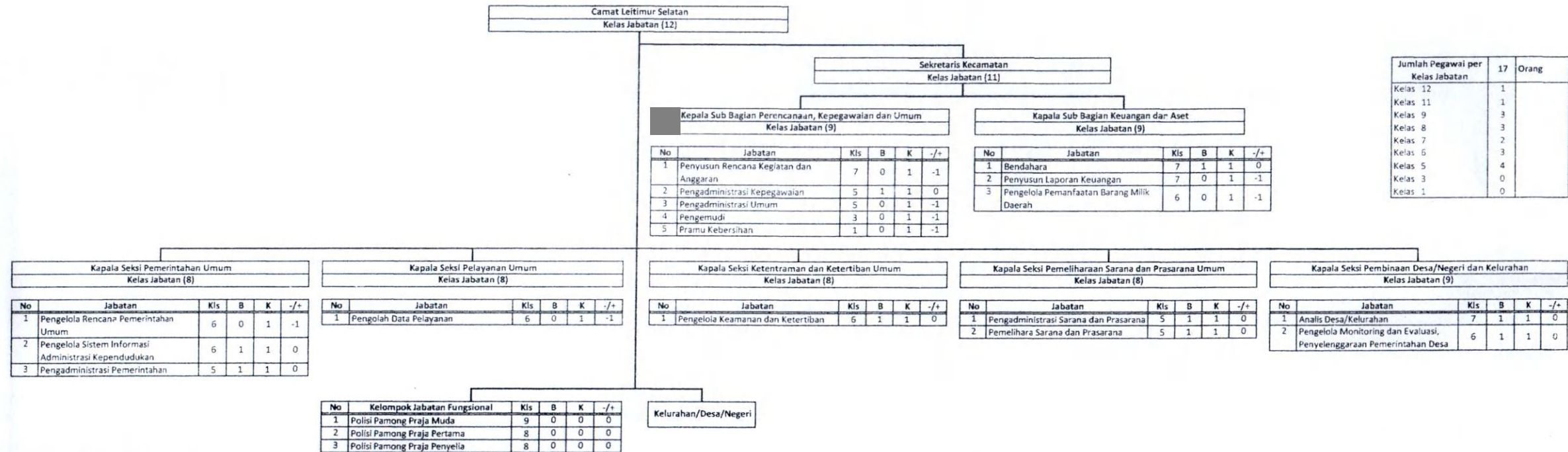

Jumlah Pegawai per Kelas Jabatan	17	Orang
Kelas 12	1	
Kelas 11	1	
Kelas 9	3	
Kelas 8	3	
Kelas 7	2	
Kelas 6	3	
Kelas 5	4	
Kelas 3	0	
Kelas 1	0	

**Keterangan**

- Jabatan : Nama Jabatan yang ada atau yang dibutuhkan
  - Kls : Kelas Jabatan
  - B : Jumlah Pegawai yang ada
  - K : Jumlah Kebutuhan Pegawai yang didapat dari Analisis Beban Kerja
  - +/- : Selisih antara B dan K
  - : Jabatan Pelaksana Pengemudi dan Pramu Kebersihan non Kelas Jabatan.
- Jabatan ini disediakan rumahnya yang akan diisi oleh tenaga kontrak atau outsourcing

WALIKOTA AMBON,

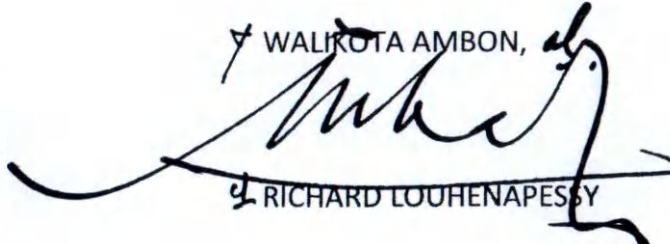

RICHARD LOUHENAPESY



WALIKOTA AMBON  
PROVINSI MALUKU

PERATURAN WALIKOTA AMBON  
NOMOR 42 TAHUN 2019

TENTANG

PETA JABATAN DI LINGKUNGAN PEMERINTAH KOTA AMBON

DENGAN RAHMAT TUHAN YANG MAHA ESA

WALIKOTA AMBON,

- Menimbang : a. bahwa untuk melaksanakan tugas dan fungsi berkaitan dengan pelayanan publik serta administrasi pemerintahan dan pembangunan pada perangkat daerah di lingkungan Pemerintah Kota Ambon, perlu menetapkan jabatan pelaksana;
- b. bahwa berdasarkan pertimbangan sebagaimana dimaksud dalam huruf a, perlu menetapkan Peraturan Walikota tentang Peta Jabatan Di Lingkungan Pemerintah Kota Ambon;
- Mengingat : 1. Undang-Undang Nomor 60 Tahun 1958 tentang Penetapan Undang-Undang Nomor 23 Tahun 1957 tentang Pembentukan Daerah Swatantra Tingkat II Dalam Wilayah Daerah Tingkat I Maluku (Lembaran Negara Republik Indonesia Nomor 80 Tahun 1957) sebagai Undang-Undang (Lembaran Negara Republik Indonesia Tahun 1958 Nomor 111, Tambahan Lembaran Negara Republik Indonesia Nomor 1645);
2. Undang-Undang Nomor 5 Tahun 2014 tentang Aparatur Sipil Negara (Lembaran Negara Republik Indonesia Tahun 2014 Nomor 6, Tambahan Lembaran Negara Republik Indonesia Nomor 5494);
3. Undang-Undang Nomor 23 Tahun 2014 tentang Pemerintahan Daerah (Lembaran Negara Republik Indonesia Tahun 2014 Nomor 244, Tambahan Lembaran Negara Republik Indonesia Nomor 5587) sebagaimana telah diubah beberapa kali terakhir dengan Undang-Undang Nomor 9 Tahun 2015 tentang Perubahan Kedua Atas Undang-Undang Nomor 23 Tahun 2014 tentang Pemerintahan Daerah (Lembaran Negara Republik Indonesia Tahun 2015 Nomor 58, Tambahan Lembaran Negara Republik Indonesia Nomor 5679);

4. Peraturan Pemerintah Nomor 13 Tahun 1979 tentang Perubahan Batas Wilayah Kotamadya Daerah Tingkat II Ambon (Lembaran Negara Republik Indonesia Tahun 1979 Nomor 20, Tambahan Lembaran Negara Republik Indonesia Nomor 3137);
5. Peraturan Pemerintah Nomor 18 Tahun 2016 tentang Perangkat Daerah (Lembaran Negara Republik Indonesia Tahun 2016 Nomor 114, Tambahan Lembaran Negara Republik Indonesia Nomor 5887);
6. Peraturan Pemerintah Nomor 11 Tahun 2017 tentang Manajemen Pegawai Negeri Sipil (Lembaran Negara Republik Indonesia Tahun 2017 Nomor 63, Tambahan Lembaran Negara Republik Indonesia Nomor 6037);
7. Peraturan Pemerintah Nomor 49 Tahun 2018 tentang Manajemen Pegawai Pemerintah dengan Perjanjian Kerja (Lembaran Negara Republik Indonesia Tahun 2018 Nomor 224, Tambahan Lembaran Negara Republik Indonesia Nomor 6264);
8. Peraturan Menteri Pendayagunaan Aparatur Negara dan Reformasi Birokrasi Nomor 25 Tahun 2016 tentang Nomenklatur Jabatan Pelaksana Bagi Pegawai Negeri Sipil Di Lingkungan Instansi Pemerintah (Berita Negara Republik Indonesia Tahun 2016 Nomor 1845);
9. Peraturan Daerah Kota Ambon Nomor 25 Tahun 2012 tentang Organisasi dan Tata Kerja Badan Penanggulangan Bencana Daerah Kota Ambon (Lembaran Daerah Tahun 2012 Nomor 25 Seri E Nomor 02, Tambahan Lembaran Daerah Nomor 279);
10. Peraturan Daerah Nomor 4 Tahun 2016 tentang Pembentukan Dan Susunan Perangkat Daerah Kota Ambon (Lembaran Daerah Kota Ambon Tahun 2016 Nomor 4, Tambahan Lembaran Daerah Kota Ambon Nomor 321);
11. Peraturan Walikota Ambon Nomor 37 Tahun 2016 tentang Organisasi Dan Tata Kerja Sekretariat Kota Ambon dan Sekretariat Dewan Perwakilan Rakyat Daerah Kota Ambon (Berita Daerah Kota Ambon Tahun 2016 Nomor 37);
12. Peraturan Walikota Ambon Nomor 38 Tahun 2016 tentang Organisasi Dan Tata Kerja Dinas Kota Ambon (Berita Daerah Kota Ambon Tahun 2016 Nomor 38);
13. Peraturan Walikota Ambon Nomor 39 Tahun 2016 tentang Organisasi Dan Tata Kerja Badan Dan Inspektorat Kota Ambon (Berita Daerah Kota Ambon Tahun 2016 Nomor 39);

14. Peraturan Walikota Ambon Nomor 40 Tahun 2016 tentang Organisasi Dan Tata Kerja Kecamatan Dan Kelurahan Kota Ambon (Berita Daerah Kota Ambon Tahun 2016 Nomor 40);

MEMUTUSKAN:

Menetapkan : PERATURAN WALIKOTA TENTANG PETA JABATAN DI LINGKUNGAN PEMERINTAH KOTA AMBON

BAB I  
KETENTUAN UMUM

Pasal 1

Dalam Peraturan Walikota ini, yang dimaksudkan dengan :

1. Daerah adalah Kota Ambon.
2. Pemerintah Daerah adalah Kepala Daerah sebagai unsur penyelenggara Pemerintahan Daerah yang memimpin pelaksanaan urusan pemerintahan yang menjadi kewenangan daerah otonom.
3. Kepala Daerah adalah Walikota Ambon.
4. Perangkat Daerah adalah unsur pembantu Kepala Daerah dan DPRD dalam penyelenggaraan urusan pemerintahan yang menjadi kewenangan daerah.
5. Pegawai Negeri Sipil yang selanjutnya disingkat PNS adalah Warga Negara Indonesia yang memenuhi syarat tertentu diangkat sebagai Aparatur Sipil Negara secara tetap oleh Pejabat Pelaksana Kepegawaian untuk menduduki jabatan pemerintahan.
6. Pegawai Pemerintah dengan Perjanjian Kerja selanjutnya disingkat PPPK adalah warga Negara Indonesia yang memenuhi syarat tertentu, yang diangkat berdasarkan perjanjian kerja untuk jangka waktu tertentu dalam rangka melaksanakan tugas pemerintahan.
7. Dewan Perwakilan Rakyat Daerah yang selanjutnya disingkat DPRD adalah lembaga perwakilan rakyat daerah yang berkedudukan sebagai unsur penyelenggaraan pemerintahan daerah.
8. Sekretariat Daerah adalah Sekretariat Kota Ambon yang selanjutnya disingkat Sekretariat Kota.
9. Sekretariat Dewan Perwakilan Rakyat Daerah selanjutnya disingkat Sekretariat DPRD adalah Sekretariat Dewan Perwakilan Rakyat Daerah Kota Ambon.
10. Inspektorat adalah unsur pengawas penyelenggaraan pemerintahan yang menjadi kewenangan Pemerintah Kota Ambon.
11. Dinas adalah unsur pelaksana urusan pemerintahan yang menjadi kewenangan Pemerintah Kota Ambon.
12. Badan adalah unsur penunjang urusan pemerintahan yang menjadi kewenangan Pemerintah Kota Ambon.
13. Kecamatan adalah Kecamatan pada Pemerintah Kota Ambon.
14. Kelurahan adalah Perangkat Kecamatan pada Pemerintah Kota Ambon. Peta Jabatan adalah susunan nama dan tingkat jabatan ASN yang terdiri dari jabatan pimpinan tinggi, jabatan administrator, jabatan pengawas, jabatan pelaksana dan jabatan fungsional yang tergambar dalam suatu struktur unit Organisasi Perangkat Daerah di Lingkungan Pemerintah Kota Ambon dari tingkat paling rendah sampai dengan tinggi dan menjadi kebutuhan pada Organisasi tersebut.

BAB II  
PENETAPAN PETA JABATAN

Pasal 2

Peta Jabatan dilingkungi Pemerintah Kota Ambon sebagaimana tercantum dalam lampiran dan merupakan bagian yang tidak terpisahkan dari Peraturan ini.

Pasal 3

- (1) Maksud ditetapkannya Peraturan Walikota ini adalah sebagai Pedoman bagi Pemerintah Daerah dalam rangka :
  - a. Penyusunan dan penetapan kebutuhan;
  - b. Penyusunan Formasi Pegawai;
  - c. Pengadaan Pegawai;
  - d. Pengangkatan Jabatan;
  - e. Perencanaan Pendidikan dan Pelatihan;
  - f. Perencanaan Karier;
  - g. Evaluasi Jabatan;
  - h. Petunjuk Kerja; dan
  - i. Pelaksanaan Kelas Jabatan.
- (2) Penyusunan dan penetapan kebutuhan pegawai sebagaimana dimaksud pada ayat (1) huruf a dijadikan dasar untuk menggambarkan kondisi kekuatan dan kekurangan ASN pada Pemerintah Daerah.
- (3) Penyusunan formasi pegawai sebagaimana dimaksud pada ayat (1) huruf b merupakan usulan penambahan kekurangan PNS oleh Walikota kepada Menteri dalam jangka waktu tertentu yang dibutuhkan oleh Perangkat Daerah untuk melaksanakan tugas pokok dan fungsi organisasi dengan berpedoman pada hasil penyusunan dan penetapan kebutuhan pegawai.
- (4) Pengadaan pegawai sebagaimana dimaksud pada ayat(1) huruf c merupakan proses rekrutmen CPNS pada Pemerintah Daerah.
- (5) Rekrutmen CPNS sebagaimana dimaksud pada ayat ayat (4) Merupakan Penempatan dan atau Pemindahan PNS di Lingkungan Pemerintah
- (6) Pengangkatan jabatan sebagaimana dimaksud pada ayat (1) huruf d merupakan penempatan dan atau pemindahan ASN di Lingkungan Pemerintah Daerah.
- (7) Penempatan dan atau pemindahan ASN sebagaimana dimaksud pada ayat (6) dilakukan berdasarkan pada nama-nama jabatan yang terdapat dalam Peraturan Walikota ini.
- (8) Perencanaan pendidikan dan pelatihan sebagaimana dimaksud pada ayat (1) huruf e adalah pedoman pemberian diklat yang tepat bagi ASN sehingga meningkatnya pengetahuan kerja bagi pemegang jabatan dalam menjalankan tugasnya dan tujuan organisasi dapat tercapai dengan baik dan benar.
- (9) Perencanaan karier sebagaimana dimaksud pada ayat (1) huruf f untuk memberikan arahan bagi rumusan perencanaan karier ASN Pemerintah Daerah.
- (10) Karier sebagaimana dimaksud pada ayat (9) ditentukan melalui sistem pengembangan pegawai yang dirancang berdasarkan jalur, jenjang, pangkat dan jabatan-jabatan yang pernah di pegang oleh seorang ASN berdasarkan Peraturan Walikota ini.
- (11) Evaluasi jabatan sebagaimana dimaksud pada ayat (1) huruf g merupakan

sebuah analisa untuk membuat estimasi nilai (pembobotan) dari sebuah pekerjaan.

- (12) Petunjuk kerja sebagaimana dimaksud pada ayat (1) huruf h adalah merupakan pembuatan tugas pokok dan fungsi suatu jabatan yang terdapat pada peta jabatan melalui analisa jabatan.
- (13) Pelaksanaan kelas jabatan sebagaimana dimaksud pada ayat (1) huruf i adalah penyusunan kelas jabatan untuk menetapkan tunjangan kinerja bagi ASN Pemerintah Daerah dengan berpedoman pada hasil evaluasi jabatan, sehingga seorang ASN berhak mendapat imbalan sesuai dengan nilai kontribusi jabatannya yang dihitung dari tingkat kepentingan dan kesukaran pekerjaan.

#### Pasal 4

Tujuan ditetapkan Peraturan Walikota ini untuk memperoleh informasi tentang karakteristik pekerjaan yang ada pada setiap unit kerja di Lingkungan Pemerintah Daerah.

### BAB III

#### PETA JABATAN

#### Pasal 5

- (1) Untuk menggambarkan kebutuhan Jabatan Struktural dan Fungsional dari tingkat paling tinggi sampai terendah pada suatu unit Organisasi Perangkat Daerah, maka ditetapkan Peta Jabatan di lingkungan Pemerintah Daerah.
- (2) Peta Jabatan sebagaimana dimaksud pada ayat (1) terdiri dari :
  - a. Peta Jabatan di Lingkungan Sekretariat Kota Ambon, meliputi :
    1. Peta Jabatan Bagian Tata Pemerintahan
    2. Peta Jabatan Bagian Hukum
    3. Peta Jabatan Bagian Kesatuan Bangsa dan Politik
    4. Peta Jabatan Bagian Komunikasi Pimpinan dan Protokol
    5. Peta Jabatan Bagian Pengadaan Barang dan Jasa
    6. Peta Jabatan Bagian Kesejahteraan Rakyat
    7. Peta Jabatan Bagian Umum dan Perlengkapan
    8. Peta Jabatan Bagian Tata Usaha Pimpinan
    9. Peta Jabatan Bagian Organisasi dan Tatalaksana
  - b. Peta Jabatan di Lingkungan Sekretariat DPRD
  - c. Peta Jabatan di Lingkungan Inspektorat
  - d. Peta Jabatan di Lingkungan Dinas, meliputi :
    1. Peta Jabatan Dinas Pendidikan
    2. Peta Jabatan Dinas Pemuda dan Olahraga
    3. Peta Jabatan Dinas Pariwisata dan Kebudayaan
    4. Peta Jabatan Dinas Kesehatan
    5. Peta Jabatan Dinas Sosial
    6. Peta Jabatan Dinas Kependudukan dan Pencatatan Sipil
    7. Peta Jabatan Dinas Koperasi dan Usaha Mikro
    8. Peta Jabatan Dinas Perindustrian dan Perdagangan
    9. Peta Jabatan Dinas Tenaga Kerja
    10. Peta Jabatan Dinas Pekerjaan Umum dan Penataan Ruang
    11. Peta Jabatan Dinas Perhubungan
    12. Peta Jabatan Dinas Pertanian dan Ketahanan Pangan
    13. Peta Jabatan Dinas Perikanan
    14. Peta Jabatan Dinas Lingkungan Hidup dan Persampahan
    15. Peta Jabatan Dinas Pemberdayaan Perempuan, Perlindungan Anak,, Masyarakat dan Desa
    16. Peta Jabatan Dinas Pengendalian Penduduk dan Keluarga Berencana

17. Peta Jabatan Dinas Komunikasi, Informatika dan Persandian
18. Peta Jabatan Dinas Perpustakaan dan Kearsipan
19. Peta Jabatan Dinas Pemadam Kebakaran dan Penyelamatan
20. Peta Jabatan Dinas Penanaman Modal dan Pelayanan Terpadu Satu Pintu
21. Peta Jabatan Dinas Perumahan Rakyat dan Kawasan Permukiman
22. Peta Jabatan Satuan Polisi Pamong Praja
- e. Peta Jabatan di Lingkungan Badan, meliputi :
  1. Peta Jabatan Badan Kepegawaian dan Pengembangan Sumber Daya Manusia
  2. Peta Jabatan Badan Perencanaan Pembangunan dan Penelitian Pengembangan Daerah
  3. Peta Jabatan Badan Pengelola Keuangan dan Aset Daerah
  4. Peta Jabatan Badan Pengelola Pajak dan Retribusi Daerah
- f. Peta Jabatan di Lingkungan Lembaga Lain, meliputi :
  1. Peta Jabatan Badan Penanggulangan Bencana Daerah
- g. Peta Jabatan di Lingkungan Kecamatan, meliputi :
  1. Peta Jabatan Kecamatan Sirimau
    1. Peta Jabatan Kelurahan Pandan Kasturi
    2. Peta Jabatan Kelurahan Batu Gajah
    3. Peta Jabatan Kelurahan Amantelu
    4. Peta Jabatan Kelurahan Ahusen
    5. Peta Jabatan Kelurahan Uritetu
    6. Peta Jabatan Kelurahan Waihoka
    7. Peta Jabatan Kelurahan Honipupu
    8. Peta Jabatan Kelurahan Karang Panjang
    9. Peta Jabatan Kelurahan Rijali
    10. Peta Jabatan Kelurahan Batu Meja
  2. Peta Jabatan Kecamatan Nusaniwe
    1. Peta Jabatan Kelurahan Wainitu
    2. Peta Jabatan Kelurahan Benteng
    3. Peta Jabatan Kelurahan Urimesing
    4. Peta Jabatan Kelurahan Waihaong
    5. Peta Jabatan Kelurahan Mangga Dua
    6. Peta Jabatan Kelurahan Nusaniwe
    7. Peta Jabatan Kelurahan Kudamati
    8. Peta Jabatan Kelurahan Silale
  3. Peta Jabatan Kecamatan Teluk Ambon Baguala
    1. Peta Jabatan Kelurahan Lateri
  4. Peta Jabatan Kecamatan Teluk Ambon
    1. Peta Jabatan Kelurahan Tihu
  5. Peta Jabatan Kecamatan Leitimur Selatan

#### Pasal 6

- (1) Peta jabatan sebagaimana dimaksud dalam pasal 5 dijadikan dasar untuk penyusunan besetting.
- (2) Bezetting sebagaimana dimaksud pada ayat (1) menggambarkan posisi ASN yang tersedia pada masing-masing Organisasi Perangkat Daerah untuk menjelaskan kedudukan atasan dan bawahan.

BAB IV  
KETENTUAN PENUTUP  
Pasal 7

Peraturan Walikota ini mulai berlaku pada tanggal diundangkan

Agar setiap orang mengetahuinya, memerintahkan pengundangan Peraturan Walikota ini dengan penempatannya dalam Berita Daerah Kota Ambon.

Ditetapkan di Ambon  
pada tanggal 16 Desember 2019

WALIKOTA AMBON,

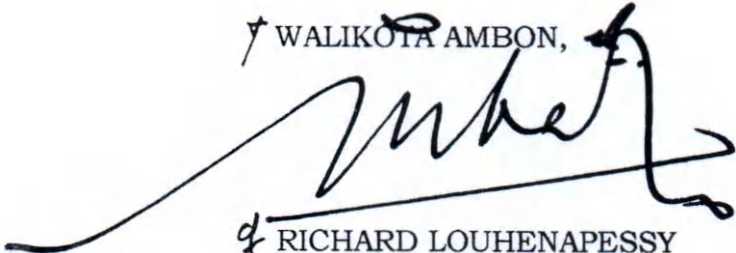

A large, stylized handwritten signature in black ink, appearing to read 'Richard Louhenapesy', is written over a horizontal line. The signature is bold and cursive.

RICHARD LOUHENAPESY

Diundangkan di Ambon  
pada tanggal 16 Desember 2019

SEKRETARIS KOTA AMBON,

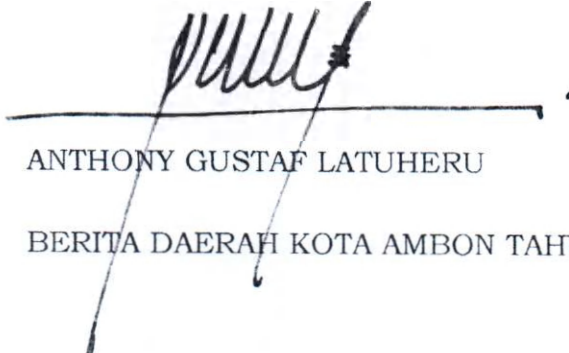

A handwritten signature in black ink, appearing to read 'Anthony Gustaf Latuheru', is written over a horizontal line. The signature is bold and cursive.

ANTHONY GUSTAF LATUHERU

BERITA DAERAH KOTA AMBON TAHUN 2019 NOMOR



a. PETA JABATAN DI LINGKUNGAN SEKRETARIAT KOTA AMBON  
 1. PETA JABATAN BAGIAN TATA PEMERINTAHAN SEKRETARIAT KOTA AMBON

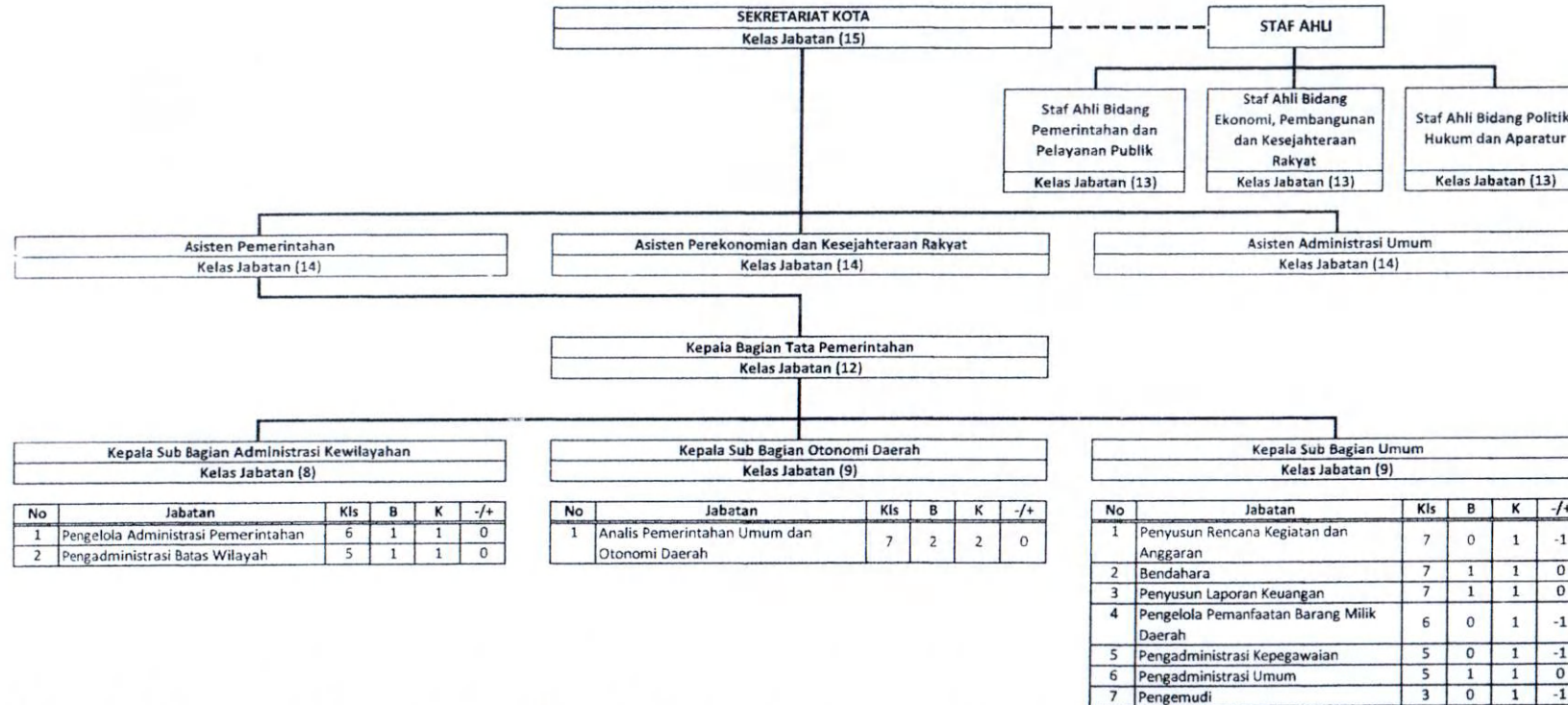

Jumlah Pegawai per Kelas Jabatan	17	Orang
Kelas 15	1	
Kelas 14	3	
Kelas 13	3	
Kelas 12	1	
Kelas 9	1	
Kelas 8	1	
Kelas 7	4	
Kelas 6	1	
Kelas 5	2	
Kelas 3	0	

**Keterangan**

- Jabatan : Nama Jabatan yang ada atau yang dibutuhkan
- Kls : Kelas Jabatan
- B : Jumlah Pegawai yang ada
- K : Jumlah Kebutuhan Pegawai yang didapat dari Analisis Beban Kerja
- +/- : Selisih antara B dan K
- : Jabatan Pelaksana Pengemudi non Kelas Jabatan  
 Jabatan ini disediakan rumahnya yang akan diisi oleh tenaga kontrak atau outsourcing

2. PETA JABATAN BAGIAN HUKUM SEKRETARIAT KOTA AMBON

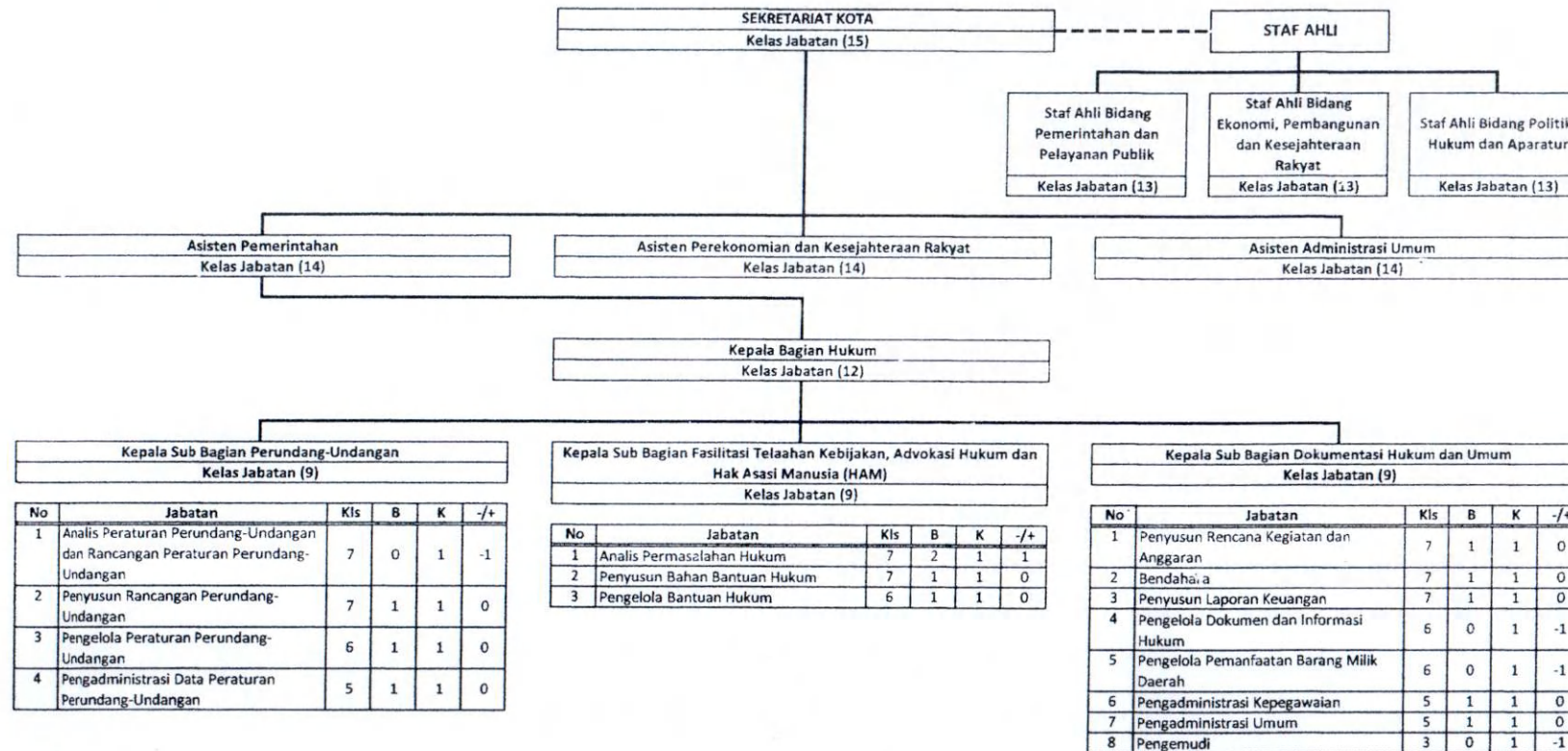

Jumlah Pegawai per Kelas Jabatan	16	Orang
Kelas 12	1	
Kelas 9	3	
Kelas 7	7	
Kelas 6	2	
Kelas 5	3	
Kelas 3	0	

No	Jabatan	Kls	B	K	-/+
1	Analisis Peraturan Perundang-Undangan dan Rancangan Peraturan Perundang-Undangan	7	0	1	-1
2	Penyusun Rancangan Perundang-Undangan	7	1	1	0
3	Pengelola Peraturan Perundang-Undangan	6	1	1	0
4	Pengadministrasi Data Peraturan Perundang-Undangan	5	1	1	0

No	Jabatan	Kls	B	K	-/+
1	Analisis Permasalahan Hukum	7	2	1	1
2	Penyusun Bahan Bantuan Hukum	7	1	1	0
3	Pengelola Bantuan Hukum	6	1	1	0

No	Jabatan	Kls	B	K	-/+
1	Penyusun Rencana Kegiatan dan Anggaran	7	1	1	0
2	Bendahara	7	1	1	0
3	Penyusun Laporan Keuangan	7	1	1	0
4	Pengelola Dokumen dan Informasi Hukum	6	0	1	-1
5	Pengelola Pemanfaatan Barang Milik Daerah	6	0	1	-1
6	Pengadministrasi Kepegawaian	5	1	1	0
7	Pengadministrasi Umum	5	1	1	0
8	Pengemudi	3	0	1	-1

**Keterangan**

- Jabatan : Nama Jabatan yang ada atau yang dibutuhkan
  - Kls : Kelas Jabatan
  - B : Jumlah Pegawai yang ada
  - K : Jumlah Kebutuhan Pegawai yang didapat dari Analisis Beban Kerja
  - +/- : Selisih antara B dan K
  - : Jabatan Pelaksana Pengemudi non Kelas Jabatan
- Jabatan ini disediakan rumahnya yang akan diisi oleh tenaga kontrak atau outsourcing

3. PETA JABATAN BAGIAN KESATUAN BANGSA DAN POLITIK SEKRETARIAT KOTA AMBON

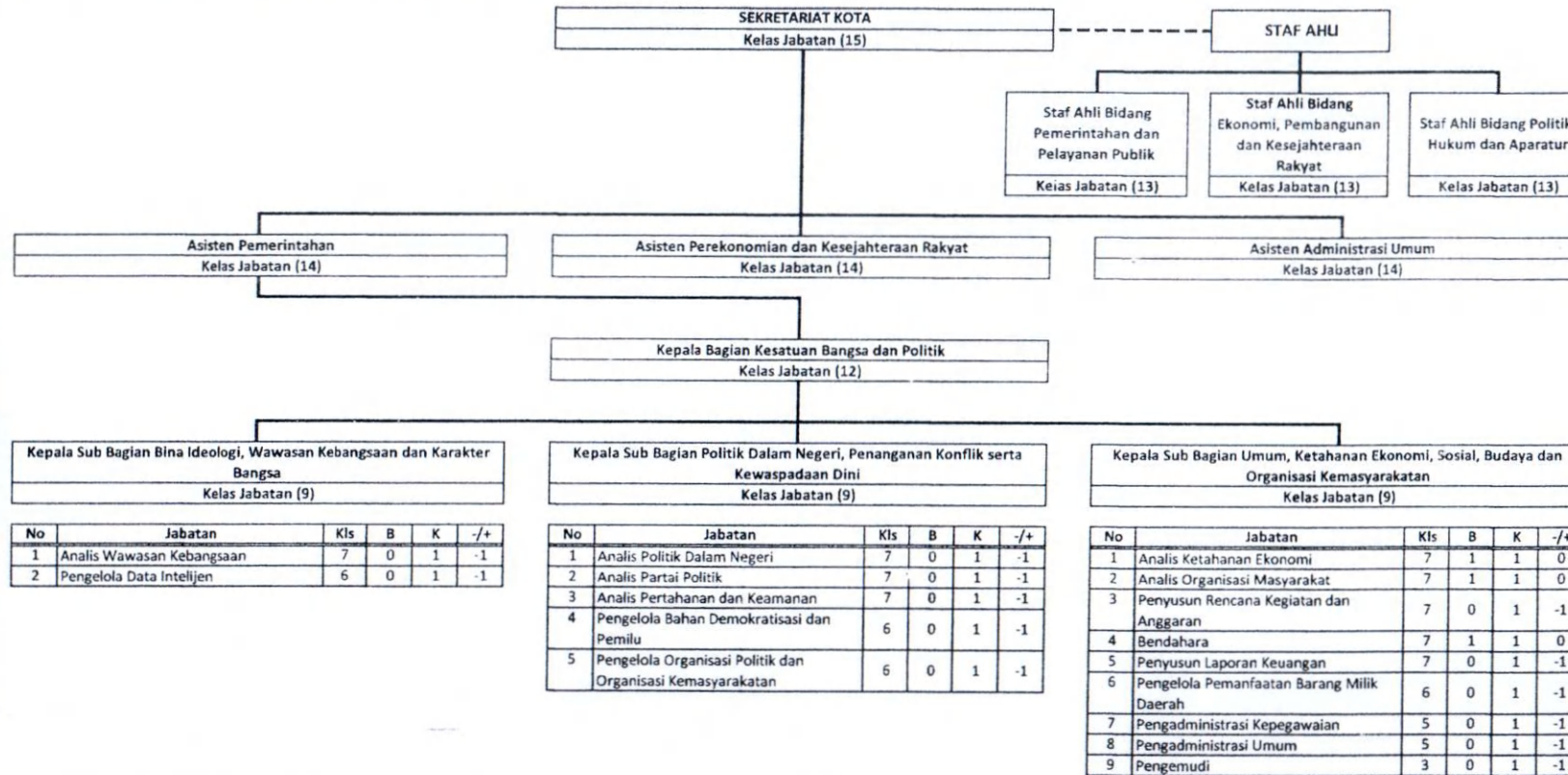

Jumlah Pegawai per Kelas Jabatan	4	Orang
Kelas 12	1	
Kelas 9	0	
Kelas 7	3	
Kelas 6	0	
Kelas 5	0	
Kelas 3	0	

No	Jabatan	Kls	B	K	-/+
1	Analis Wawasan Kebangsaan	7	0	1	-1
2	Pengelola Data Intelijen	6	0	1	-1

No	Jabatan	Kls	B	K	-/+
1	Analis Politik Dalam Negeri	7	0	1	-1
2	Analis Partai Politik	7	0	1	-1
3	Analis Pertahanan dan Keamanan	7	0	1	-1
4	Pengelola Bahan Demokratisasi dan Pemilu	6	0	1	-1
5	Pengelola Organisasi Politik dan Organisasi Kemasyarakatan	6	0	1	-1

No	Jabatan	Kls	B	K	-/+
1	Analis Ketahanan Ekonomi	7	1	1	0
2	Analis Organisasi Masyarakat	7	1	1	0
3	Penyusun Rencana Kegiatan dan Anggaran	7	0	1	-1
4	Bendahara	7	1	1	0
5	Penyusun Laporan Keuangan	7	0	1	-1
6	Pengelola Pemanfaatan Barang Milik Daerah	6	0	1	-1
7	Pengadministrasi Kepegawaian	5	0	1	-1
8	Pengadministrasi Umum	5	0	1	-1
9	Pengemudi	3	0	1	-1

**Keterangan**

- Jabatan : Nama Jabatan yang ada atau yang dibutuhkan
- Kls : Kelas Jabatan
- B : Jumlah Pegawai Yang Ada
- K : Jumlah Kebutuhan Pegawai yang didapat dari Analisis Beban Kerja
- +/- : Selisih antara B dan K
- : Jabatan Pelaksana Pengemudi non Kelas Jabatan  
 Jabatan ini disediakan rumahnya yang akan diisi oleh tenaga kontrak atau outsourcing

4. PETA JABATAN BAGIAN KOMUNIKASI PIMPINAN DAN PROTOKOL SEKRETARIAT KOTA AMBON

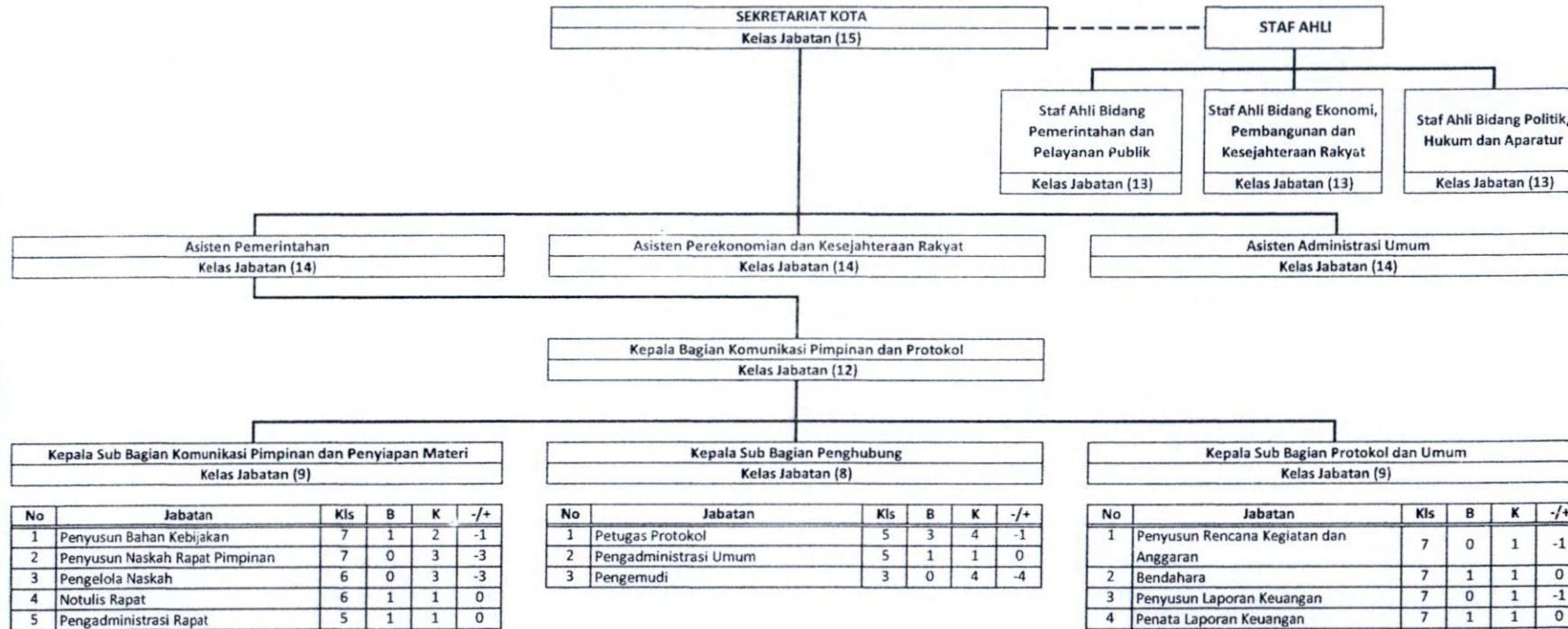

Jumlah Pegawai per Kelas Jabatan	17	Orang
Kelas 12	1	
Kelas 9	2	
Kelas 8	1	
Kelas 7	3	
Kelas 6	3	
Kelas 5	7	
Kelas 3	0	

No	Jabatan	Kls	B	K	-/+
1	Penyusun Bahan Kebijakan	7	1	2	-1
2	Penyusun Naskah Rapat Pimpinan	7	0	3	-3
3	Pengelola Naskah	6	0	3	-3
4	Notulis Rapat	6	1	1	0
5	Pengadministrasi Rapat	5	1	1	0

No	Jabatan	Kls	B	K	-/+
1	Petugas Protokol	5	3	4	-1
2	Pengadministrasi Umum	5	1	1	0
3	Pengemudi	3	0	4	-4

No	Jabatan	Kls	B	K	-/+
1	Penyusun Rencana Kegiatan dan Anggaran	7	0	1	-1
2	Bendahara	7	1	1	0
3	Penyusun Laporan Keuangan	7	0	1	-1
4	Penata Laporan Keuangan	7	1	1	0
5	Pengelola Pemanfaatan Barang Milik Daerah	6	0	1	-1
6	Pranata Acara	6	2	4	-2
7	Petugas Protokol	5	1	6	-5
8	Pengadministrasi Kepegawaian	5	1	1	0
9	Pengadministrasi Umum	5	0	1	-1
10	Pengemudi	3	0	1	-1

**Keterangan**

- Jabatan : Nama Jabatan yang ada atau yang dibutuhkan
  - Kls : Kelas Jabatan
  - B : Jumlah Pegawai yang ada
  - K : Jumlah Kebutuhan Pegawai yang didapat dari Analisis Beban Kerja
  - -/+ : Selisih antara B dan K
  - : Jabatan Pelaksana Pengemudi non Kelas Jabatan
- Jabatan ini disediakan rumahnya yang akan diisi oleh tenaga kontrak atau outsourcing

5. PETA JABATAN BAGIAN PENGADAAN BARANG/JASA SEKRETARIAT KOTA AMBON

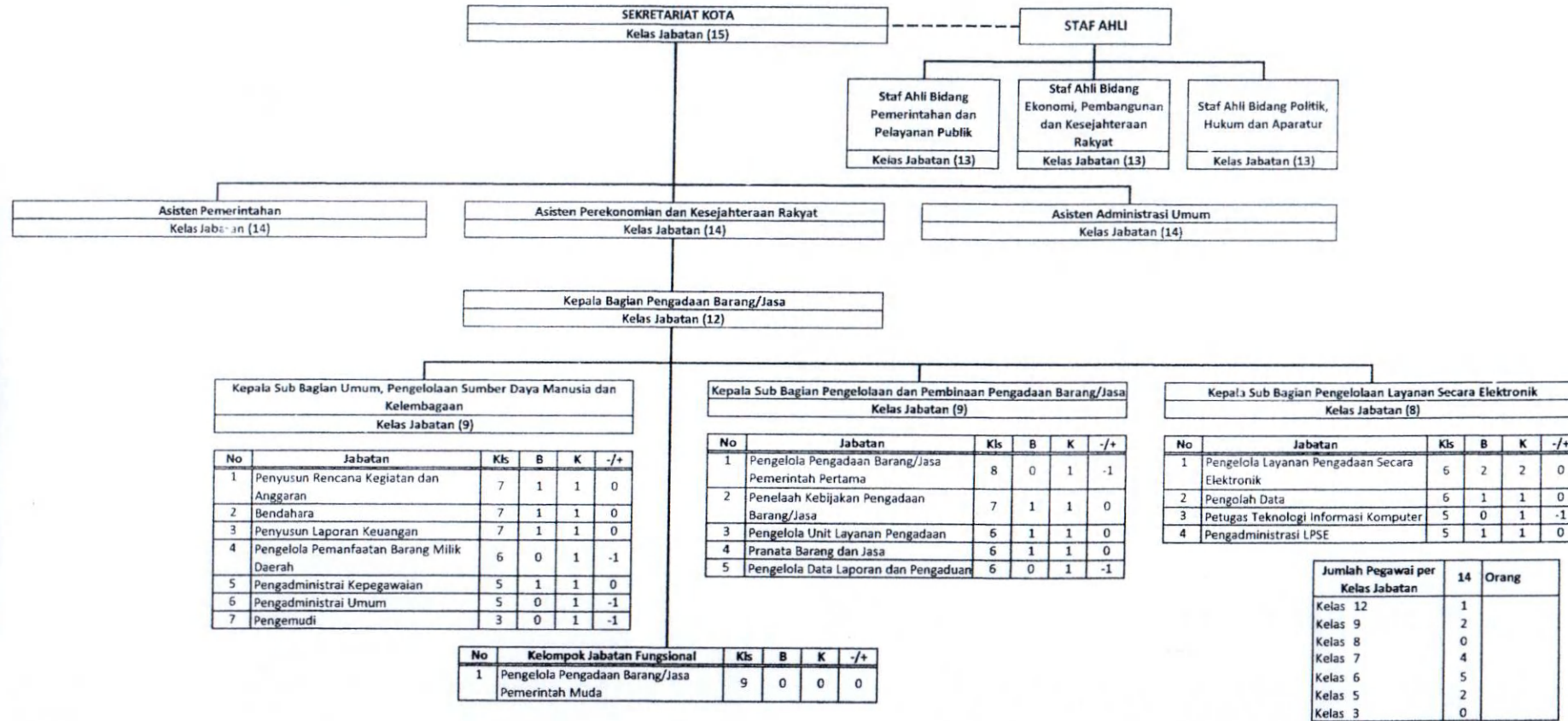

**Keterangan**

- Jabatan : Nama Jabatan yang ada atau yang dibutuhkan
  - Kls : Kelas Jabatan
  - B : Jumlah Pegawai yang ada
  - K : Jumlah Kebutuhan Pegawai yang didapat dari Analisis Beban Kerja
  - +/- : Selisih antara B dan K
  - : Jabatan Pelaksana Pengemudi non Kelas Jabatan
- Jabatan ini disediakan rumahnya yang akan diisi oleh tenaga kontrak atau outsourcing

7

6. PETA JABATAN BAGIAN KESEJAHTERAAN RAKYAT SEKRETARIAT KOTA AMBON

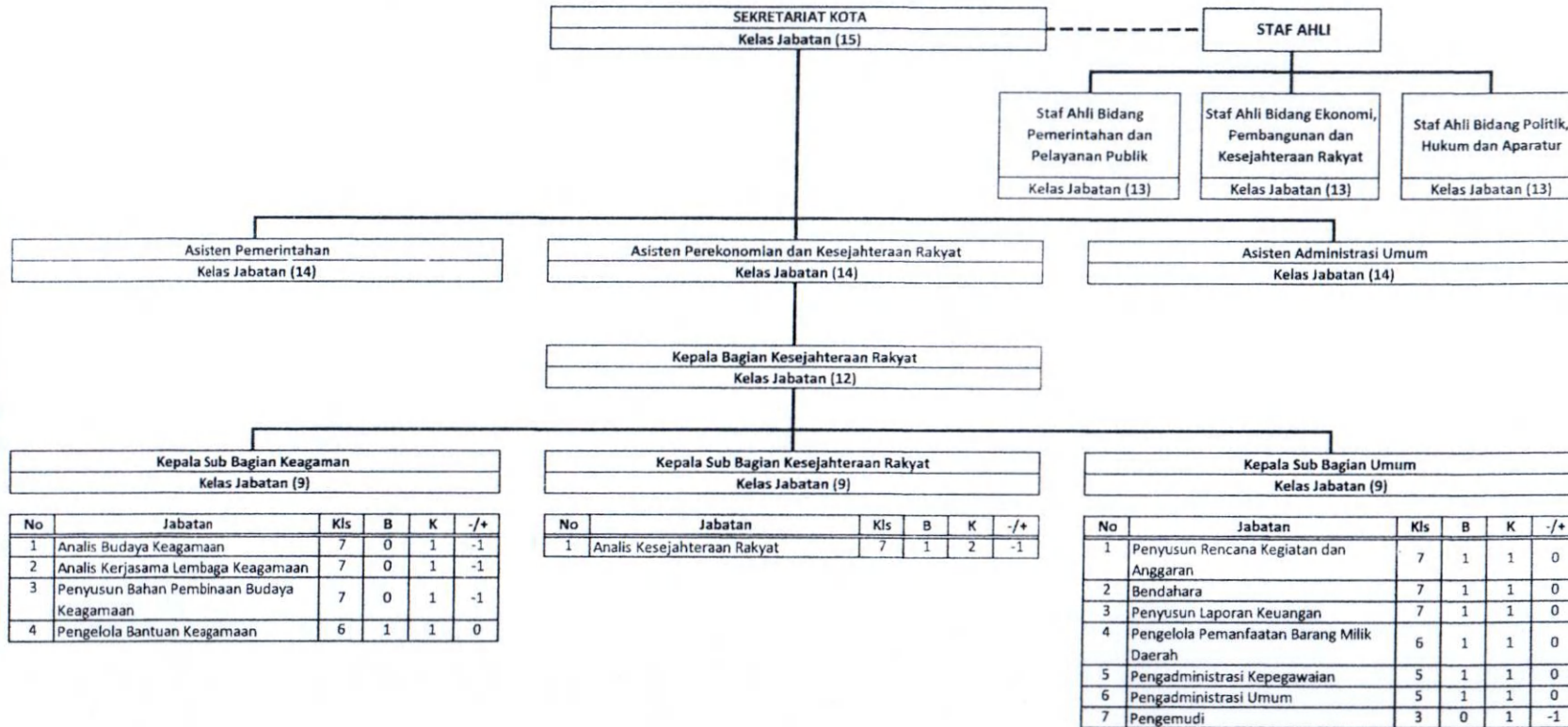

Jumlah Pegawai per Kelas Jabatan	12	Orang
Kelas 12	1	
Kelas 9	3	
Kelas 7	4	
Kelas 6	2	
Kelas 5	2	
Kelas 3	0	

No	Jabatan	Kls	B	K	-/+
1	Analisis Budaya Keagamaan	7	0	1	-1
2	Analisis Kerjasama Lembaga Keagamaan	7	0	1	-1
3	Penyusun Bahan Pembinaan Budaya Keagamaan	7	0	1	-1
4	Pengelola Bantuan Keagamaan	6	1	1	0

No	Jabatan	Kls	B	K	-/+
1	Analisis Kesejahteraan Rakyat	7	1	2	-1

No	Jabatan	Kls	B	K	-/+
1	Penyusun Rencana Kegiatan dan Anggaran	7	1	1	0
2	Bendahara	7	1	1	0
3	Penyusun Laporan Keuangan	7	1	1	0
4	Pengelola Pemanfaatan Barang Milik Daerah	6	1	1	0
5	Pengadministrasi Kepegawaian	5	1	1	0
6	Pengadministrasi Umum	5	1	1	0
7	Pengemudi	3	0	1	-1

**Keterangan**

- Jabatan : Nama Jabatan yang ada atau yang dibutuhkan
- Kls : Kelas Jabatan
- B : Jumlah Pegawai yang ada
- K : Jumlah Kebutuhan Pegawai yang didapat dari Analisis Beban Kerja
- -/+ : Selisih antara B dan K
- : Jabatan Pelaksana Pengemudi non Kelas Jabatan  
 Jabatan ini disediakan rumahnya yang akan diisi oleh tenaga kontrak atau outsourcing